

Productinformatieblad

Specificaties

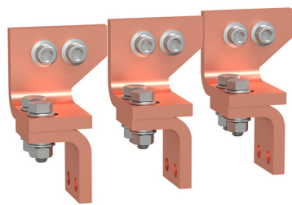

CANALIS AANSLUITSTUK NS-NT ASL ACHT 3P

LVS04713

EAN Code: 3606481884718

Prijs: 322,95 EUR

Hoofd

range	PrismaSeT
range of product	PrismaSeT P
product of component type	Aansluiting
productnaam	PrismaSeT PrismaSeT P behuizing
categorie toebehoren	Interfacetoebehoren
normen	IEC 61439-2, binnenin de behuizing IEC 61439-1, binnenin de behuizing
product certifications	ASTA

Complementair

verbinding cel-component	KT met Canalis
poles description	3P
beschrijving behuizing/ cel	Cel - breedte 650 mm
celdiepte	400 + 400 mm: achterzijde
geïnstalleerd apparaat	Compact: uittrekken NS630b...1000 - besturing: rechtstreekse rotatiehendel vooraan verticaal installatie Compact: uittrekken NS1250 - besturing: rechtstreekse rotatiehendel vooraan verticaal installatie Compact: uittrekken NS630b...1000 - besturing: motormechanisme verticaal installatie Compact: uittrekken NS1250 - besturing: motormechanisme verticaal installatie Compact: uittrekken NS630b...1000 - besturing: omschakelen verticaal installatie Compact: uittrekken NS1250 - besturing: omschakelen verticaal installatie Compact: vast NS630b...1000 - besturing: omschakelen verticaal installatie Compact: vast NS1250 - besturing: omschakelen verticaal installatie Compact: vast NS630b...1000 - besturing: rechtstreekse rotatiehendel vooraan verticaal installatie Compact: vast NS1250 - besturing: rechtstreekse rotatiehendel vooraan verticaal installatie Compact: vast NS630b...1000 - besturing: motormechanisme verticaal installatie Compact: vast NS1250 - besturing: motormechanisme verticaal installatie Compact: vast NS1600 - besturing: omschakelen verticaal installatie Compact: vast NS1600 - besturing: rechtstreekse rotatiehendel vooraan verticaal installatie Compact: vast NS1600 - besturing: motormechanisme verticaal installatie Compact: uittrekken NS1600 - besturing: rechtstreekse rotatiehendel vooraan verticaal installatie Compact: uittrekken NS1600 - besturing: motormechanisme verticaal installatie Compact: uittrekken NS1600 - besturing: omschakelen verticaal installatie Masterpact: vast NT06...10 - besturing: omschakelen verticaal installatie Masterpact: vast NT06...10 - besturing: motormechanisme verticaal installatie Masterpact: vast NT12 - besturing: omschakelen verticaal installatie Masterpact: vast NT12 - besturing: motormechanisme verticaal installatie Masterpact: vast NT16 - besturing: omschakelen verticaal installatie Masterpact: vast NT16 - besturing: motormechanisme verticaal installatie
le toegekende bedrijfstrom	1600 A
kleur	Natuurlijk

De weergegeven prijs is de adviesprijs in euro excl. BTW. Deze kan onderhevig zijn aan korting. Neem contact op met uw lokale distributeur of detailhandel voor de daadwerkelijke prijs

gewicht product	3,8 kg
Quantity per set	Set van 1
breedte behuizing/cel	<p>650 mm 800 mm PrismaSeT P cel compact NS1250 uittrekken omschakelen verticaal 3P 1 Achter aansluiting op Canalis 16</p> <p>650 mm 800 mm PrismaSeT P cel compact NS1250 uittrekken rechtstreekse rotatiehendel vooraan verticaal 3P 1 Achter aansluiting op Canalis 16</p> <p>650 mm 800 mm PrismaSeT P cel compact NS1250 uittrekken motormechanisme verticaal 3P 1 Achter aansluiting op Canalis 16</p> <p>650 mm 800 mm PrismaSeT P cel compact NS630b...1000 uittrekken omschakelen verticaal 3P 1 Achter aansluiting op Canalis 16</p> <p>650 mm 800 mm PrismaSeT P cel compact NS630b...1000 uittrekken rechtstreekse rotatiehendel vooraan verticaal 3P 1 Achter aansluiting op Canalis 16</p> <p>650 mm 800 mm PrismaSeT P cel compact NS630b...1000 uittrekken motormechanisme verticaal 3P 1 Achter aansluiting op Canalis 16</p> <p>650 mm 800 mm PrismaSeT P cel compact NS1250 vast omschakelen verticaal 3P 1 Achter aansluiting op Canalis 16</p> <p>650 mm 800 mm PrismaSeT P cel compact NS1250 vast rechtstreekse rotatiehendel vooraan verticaal 3P 1 Achter aansluiting op Canalis 16</p> <p>650 mm 800 mm PrismaSeT P cel compact NS1250 vast motormechanisme verticaal 3P 1 Achter aansluiting op Canalis 16</p> <p>650 mm 800 mm PrismaSeT P cel compact NS630b...1000 vast omschakelen verticaal 3P 1 Achter aansluiting op Canalis 16</p> <p>650 mm 800 mm PrismaSeT P cel compact NS630b...1000 vast rechtstreekse rotatiehendel vooraan verticaal 3P 1 Achter aansluiting op Canalis 16</p> <p>650 mm 800 mm PrismaSeT P cel compact NS630b...1000 vast motormechanisme verticaal 3P 1 Achter aansluiting op Canalis 16</p> <p>650 mm 800 mm PrismaSeT P cel compact NS1600 vast omschakelen verticaal 3P 1 Achter aansluiting op Canalis 16</p> <p>650 mm 800 mm PrismaSeT P cel compact NS1600 vast rechtstreekse rotatiehendel vooraan verticaal 3P 1 Achter aansluiting op Canalis 16</p> <p>650 mm 800 mm PrismaSeT P cel compact NS1600 vast motormechanisme verticaal 3P 1 Achter aansluiting op Canalis 16</p> <p>650 mm 800 mm PrismaSeT P cel compact NS1600 uittrekken omschakelen verticaal 3P 1 Achter aansluiting op Canalis 16</p> <p>650 mm 800 mm PrismaSeT P cel compact NS1600 uittrekken rechtstreekse rotatiehendel vooraan verticaal 3P 1 Achter aansluiting op Canalis 16</p> <p>650 mm 800 mm PrismaSeT P cel compact NS1600 uittrekken motormechanisme verticaal 3P 1 Achter aansluiting op Canalis 16</p> <p>650 mm 800 mm PrismaSeT P cel Masterpact NT06...10 vast omschakelen verticaal 3P 1 Achter aansluiting op Canalis 16</p> <p>650 mm 800 mm PrismaSeT P cel Masterpact NT06...10 vast motormechanisme verticaal 3P 1 Achter aansluiting op Canalis 16</p> <p>650 mm 800 mm PrismaSeT P cel Masterpact NT12 vast omschakelen verticaal 3P 1 Achter aansluiting op Canalis 16</p> <p>650 mm 800 mm PrismaSeT P cel Masterpact NT12 vast motormechanisme verticaal 3P 1 Achter aansluiting op Canalis 16</p> <p>650 mm 800 mm PrismaSeT P cel Masterpact NT16 vast omschakelen verticaal 3P 1 Achter aansluiting op Canalis 16</p> <p>650 mm 800 mm PrismaSeT P cel Masterpact NT16 vast motormechanisme verticaal 3P 1 Achter aansluiting op Canalis 16</p>

Verpakkingseenheid

Eenheidstype van verpakking 1	PCE
Aantal eenheden in verpakking 1	1
verpakking 1 hoogte	8,0 cm
verpakking 1 breedte	11,0 cm
verpakking 1 lengte	16,0 cm
verpakking_1_gewicht	3,902 kg
Eenheidstype van verpakking 2	S02
Aantal eenheden in verpakking 2	2
verpakking 2 hoogte	15,0 cm
verpakking 2 breedte	30,0 cm
verpakking 2 lengte	40,0 cm
verpakking 2 gewicht	8,101 kg

contractuele waarborg

Garantie (in maanden)

18

Schneider Electric wil tegen 2050 de Net Zero-status hebben bereikt via partnerschappen in de toeleveringsketen, materialen met een lagere impact en circulariteit via onze doorlopende campagne "Use Better, Use Longer, Use Again" om de levensduur van producten en de recycleerbaarheid te verlengen.

[Uitleg van Environmental Data >](#)

[Hoe evalueren we de duurzaamheid van producten? >](#)

Milieuoetafdruk

Milieu Profiel

[Milieuprofiel van het product](#)

Use Better

Materialen en verpakking

Pakket met gerecycleerd karton

Ja

Verpakkingen zonder kunststof

Ja

RoHS-richtlijn van de EU

[Conform](#)

REACH-verordening

[Referentie bevat geen SVHC boven drempelwaarde](#)

Halogeenvrije status

Product met halogeenvrije kunststof onderdelen

PVC-vrij

Ja

Siliconenvrij

Ja

Use Longer

Levensduurverlenging

Reparatie

Nee

Use Again

Herverpakken en herfabriceren

Circulair Profiel

Geen specifieke recycling vereist

Terugname

Ja

WEEE-label

 Het product moet op markten van de Europese Unie worden afgevoerd volgens specifieke afvalinzamelingsregels en mag nooit in een gewone vuilnisbak terechtkomen.

Technical Illustration

Dimensions

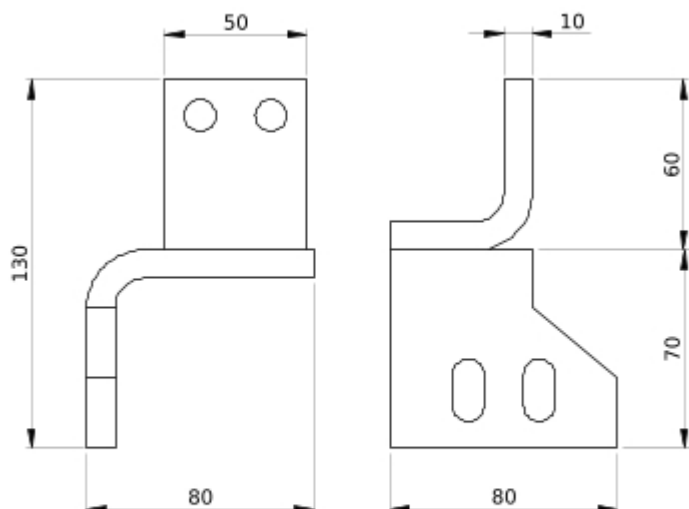

- All dimensions are approximate and are in
- Also see technical documentation.