

# Technisch specificatieblad

## Universele plug

Artikelnr. 2347588

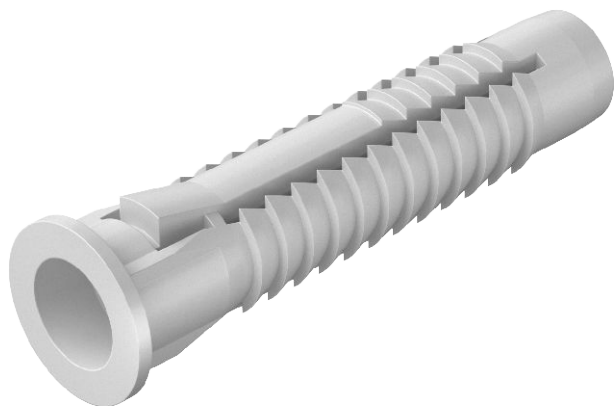

Ook als holleruimteplug geschikt, met kraag tegen doorglijden. 3 vinnen nemen het draaimoment op.

Benodigde minimale schroeflengte = pluglengte + bouwdeeldikte + 1 x schroef  $\emptyset$ .

De uittrekwaarde is van toepassing op houtschroeven met de grootste schroefdiameter in beton van klasse B25.

Onze aanbeveling voor de veiligheidswaarde: 5 keer



PE Polyethyleen

### Stamgegevens

Bestelnr.	2347588
Type	910 FX 12x60
Leverbaar vanaf	01.05.2020
Dimensie	12x60
Kleur	lichtgrijs
Materiaal	Polyethyleen
Materiaal-afk.	PE
Kleinste verkoop-eenheid (VG)	25 Stuk
Gewicht	0,40 kg/100 st.

### Technische gegevens

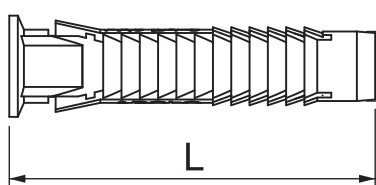

Lengte	60,00 mm
Afmeting D	12,00 mm
Afmeting L	60,00 mm
Uitvoering	Universele plug
Uittrekwaarden	1910 N
Boringsdiameter	12,00 mm
Plugdiameter	12,00 mm
Geschikt voor bevestiging met kabelbinder	<input type="checkbox"/>
Geschikt voor gasbeton	<input type="checkbox"/>
Geschikt voor zeskant-hout-schroef	<input checked="" type="checkbox"/>
Houtschroeven	8-10 $\emptyset$ mm
Met rand	<input checked="" type="checkbox"/>
Met schroeven	<input type="checkbox"/>
Beton Fempf.	1.910,00 N
Massieve baksteen Mz12 Fempf.	1.100,00 N
Cellenbeton P2 Fempf.	280,00 N
Cellenbeton P4 Fempf.	400,00 N
Geperforeerde baksteen Hz12 Fempf.	500,00 N
Kalkzand baksteen KS12 Fempf.	1.100,00 N
Kalkzand geperforeerde steen KSL12 Fempf.	740,00 N