

Technisch specificatieblad

Universele plug

Artikelnr. 2347586

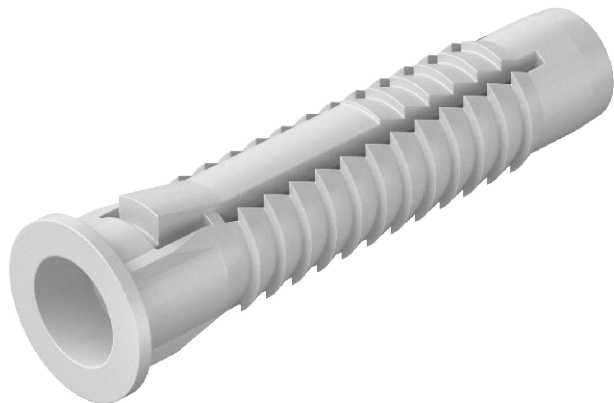

Ook als holleruimteplug geschikt, met kraag tegen doorglijden. 3 vinnen nemen het draaimoment op.

Benodigde minimale schroeflengte = pluglengte + bouwdeeldikte + 1 x schroef Ø.

De uittrekwaarde is van toepassing op houtschroeven met de grootste schroefdiameter in beton van klasse B25.

Onze aanbeveling voor de veiligheidswaarde: 5 keer



PE Polyethyleen

Stamgegevens

| | |
|-------------------------------|-----------------|
| Bestelnr. | 2347586 |
| Type | 910 FX10x50 |
| Leverbaar vanaf | 01.05.2020 |
| Dimensie | 10x50 |
| Kleur | lichtgrijs |
| Materiaal | Polyethyleen |
| Materiaal-afk. | PE |
| Kleinste verkoop-eenheid (VG) | 50 Stuk |
| Gewicht | 0,28 kg/100 st. |

Technische gegevens

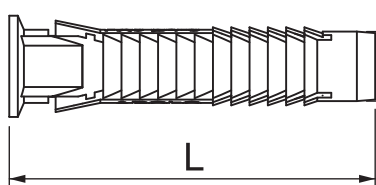

| | |
|---|-------------------------------------|
| Lengte | 50,00 mm |
| Afmeting D | 10,00 mm |
| Afmeting L | 50,00 mm |
| Uitvoering | Universele plug |
| Uittrekwaarden | 1280 N |
| Boringsdiameter | 10,00 mm |
| Plugdiameter | 10,00 mm |
| Geschikt voor bevestiging met kabelbinder | <input type="checkbox"/> |
| Geschikt voor gasbeton | <input type="checkbox"/> |
| Geschikt voor zeskant-hout-schroef | <input checked="" type="checkbox"/> |
| Houtschroeven | 6-8 Ø mm |
| Met rand | <input checked="" type="checkbox"/> |
| Met schroeven | <input type="checkbox"/> |
| Beton Fempf. | 1.280,00 N |
| Massieve baksteen Mz12 Fempf. | 900,00 N |
| Cellenbeton P2 Fempf. | 160,00 N |
| Cellenbeton P4 Fempf. | 300,00 N |
| Geperforeerde baksteen H1z12 Fempf. | 450,00 N |
| Kalkzand baksteen KS12 Fempf. | 900,00 N |
| Kalkzand geperforeerde steen KSL12 Fempf. | 670,00 N |