

Technisch specificatieblad

Universele plug

Artikelnr. 2347584

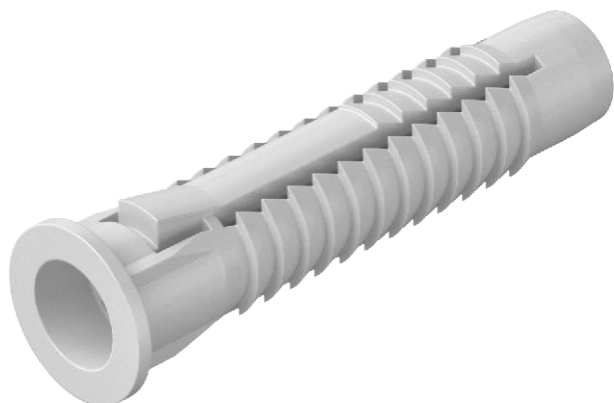

Ook als holleruimteplug geschikt, met kraag tegen doorglijden. 3 vinnen nemen het draaimoment op.

Benodigde minimale schroeflengte = pluglengte + bouwdeeldikte + 1 x schroef \emptyset .

De uittrekwaarde is van toepassing op houtschroeven met de grootste schroefdiameter in beton van klasse B25.

Onze aanbeveling voor de veiligheidswaarde: 5 keer



PE Polyethyleen

Stamgegevens

Bestelnr.	2347584
Type	910 FX 8x40
Leverbaar vanaf	01.05.2020
Dimensie	8x40
Kleur	lichtgrijs
Materiaal	Polyethyleen
Materiaal-afk.	PE
Kleinste verkoop-eenheid (VG)	100 Stuk
Gewicht	0,15 kg/100 st.

Technische gegevens

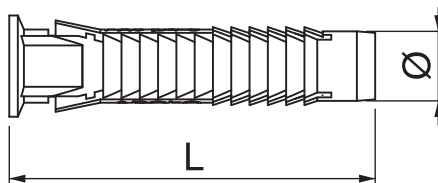

Lengte	40,00 mm
Afmeting D	8,00 mm
Afmeting L	40,00 mm
Uitvoering	Universele plug
Uittrekwaarden	520 N
Boringsdiameter	8,00 mm
Plugdiameter	8,00 mm
Geschikt voor bevestiging met kabelbinder	<input type="checkbox"/>
Geschikt voor gasbeton	<input type="checkbox"/>
Geschikt voor zeskant-hout-schroef	<input checked="" type="checkbox"/>
Houtschroeven	4,5-6 \emptyset mm
Met rand	<input checked="" type="checkbox"/>
Met schroeven	<input type="checkbox"/>
Beton Fempf.	520,00 N
Massieve baksteen Mz12 Fempf.	500,00 N
Cellenbeton P2 Fempf.	100,00 N
Cellenbeton P4 Fempf.	140,00 N
Geperforeerde baksteen Hz12 Fempf.	230,00 N
Kalkzand baksteen KS12 Fempf.	500,00 N
Kalkzand geperforeerde steen KSL12 Fempf.	670,00 N