

Technisch specificatieblad

Universele plug

Artikelnr. 2347582

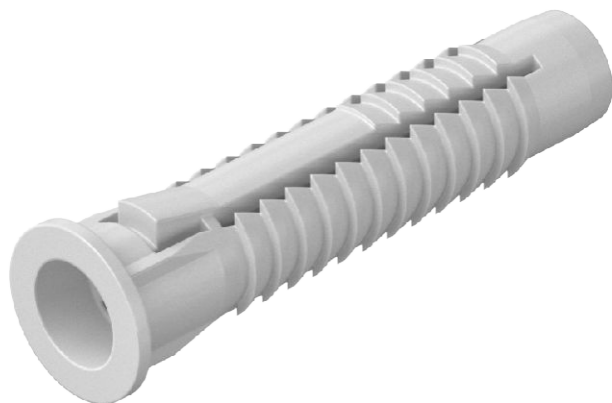

Ook als holleruimteplug geschikt, met kraag tegen doorglijden. 3 vinnen nemen het draaimoment op.

Benodigde minimale schroeflengte = pluglengte + bouwdeeldikte + 1 x schroef \emptyset .

De uittrekwaarde is van toepassing op houtschroeven met de grootste schroefdiameter in beton van klasse B25.

Onze aanbeveling voor de veiligheidswaarde: 5 keer



PE Polyethyleen

Stamgegevens

Bestelnr.	2347582
Type	910 FX 6x30
Leverbaar vanaf	01.05.2020
Dimensie	6x30
Kleur	lichtgrijs
Materiaal	Polyethyleen
Materiaal-afk.	PE
Kleinste verkoop-eenheid (VG)	100 Stuk
Gewicht	0,07 kg/100 st.

Technische gegevens

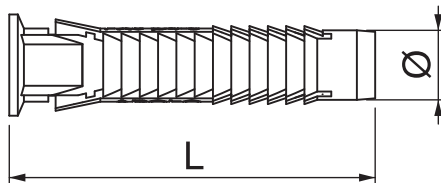

Lengte	30,00 mm
Afmeting D	6,00 mm
Afmeting L	30,00 mm
Uitvoering	Universele plug
Uittrekwaarden	470 N
Boringsdiameter	6,00 mm
Plugdiameter	6,00 mm
Geschikt voor bevestiging met kabelbinder	<input type="checkbox"/>
Geschikt voor gasbeton	<input type="checkbox"/>
Geschikt voor zeskant-hout-schroef	<input checked="" type="checkbox"/>
Houtschroeven	3,5-5 \emptyset mm
Met rand	<input checked="" type="checkbox"/>
Met schroeven	<input type="checkbox"/>
Beton Fempf.	470,00 N
Massieve baksteen Mz12 Fempf.	420,00 N
Cellenbeton P2 Fempf.	50,00 N
Cellenbeton P4 Fempf.	100,00 N
Geperforeerde baksteen Hz12 Fempf.	200,00 N
Kalkzand baksteen KS12 Fempf.	420,00 N
Kalkzand geperforeerde steen KSL12 Fempf.	390,00 N