Fiche technique

Plaque de recouvrement VHF, pour 1x prise de courant encastrée type ASD
Référence: 6109856



Plaque de recouvrement avec une ouverture de Ø45 mm pour le montage d'une prise de courant encastrée (type ASD-...) avec bande de fixation de 38 mm, incluant 4 vis pour la fixation de l'appareillage.

CE

PVC Chlorure de polyvinyle

Données de base

Référence	6109856
Typee	VHF-P12
Désignation 1	Plaque support appareillages
Désignation 2	pour 1 prise, 38x38
Fabricant	OBO
Dimension	166x105mm
Couleur	jaune cadmium; RAL 1021
Matériau	Chlorure de polyvinyle
Unité d'emballage minimale	1
Unité de quantité	pc
Poids	7,4 kg
Unité de poids	kg/100 pc
Empreinte CO2 (GWP) du berceau à la porte	0,2266 kg CO2e / 1 Pièce

Fiche technique

Plaque de recouvrement VHF, pour 1x prise de courant encastrée type ASD
Référence: 6109856

Dimensions

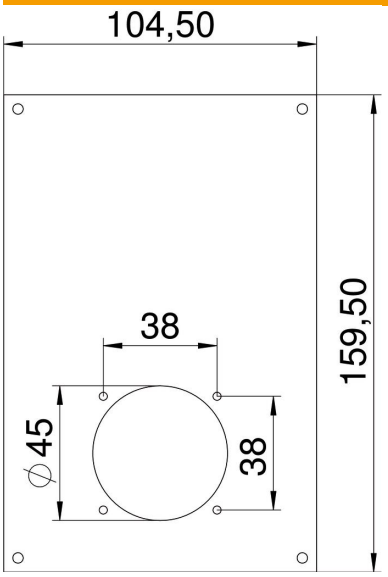

Largeur	104,5 mm
Hauteur	159,5 mm

Caractéristiques techniques

Nombre d'unités	1
Forme ouverture	rond
Type de fixation	peut être vissé
Couvercle plein	non
Sans halogène	non
Technique d'installation	autres
Conformité ROHS	oui
Indice de protection	IP20