Technisch specificatieblad

Heavy duty montagedeksel voor UZD250, nominale grootte 4

Artikelnummer: 7401404

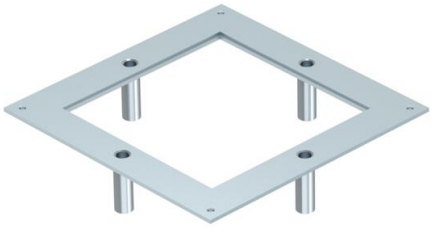

De heavy duty montagedeksel voor de vloerdoos type UZD250 is geschikt voor inbouw op een heavy duty vierkante cassette nominale grootte 4. De inbouwopening is 3 mm verzonken en kan daardoor achteraf met een dekselblindplaat worden afgesloten.

De nivelleringseenheden moeten afzonderlijk besteld worden.

St Staal

FS sendzimir verzinkt

Stamgegevens

Artikelnummer	7401404
Type	DUG 250 4SL
Omschrijving 1	Zwaarlast montagedeksel
Omschrijving 2	250 voor grote 4
Fabrikant	OBO
Dimensie	282x282x59
Materiaal	Staal
Oppervlak	bandverzinkt
Oppervlaktenorm	DIN EN 10346
Kleinste verkoop-eenheid	1
Eenheid van hoeveelheid	Stuk
Gewicht	146,5 kg
Eenheid gewicht	kg/100 st.
CO2-voetafdruk (GWP) van wieg tot poort	7,8481 kg CO2e / 1 Stuk

Technisch specificatieblad

Heavy duty montagedeksel voor UZD250, nominale grootte 4

Artikelnummer: 7401404

Afmetingen

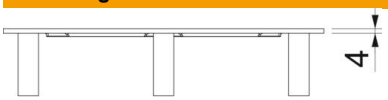

Lengte	282 mm
Breedte	282 mm
Maat a	201 mm
Maat A	282 mm

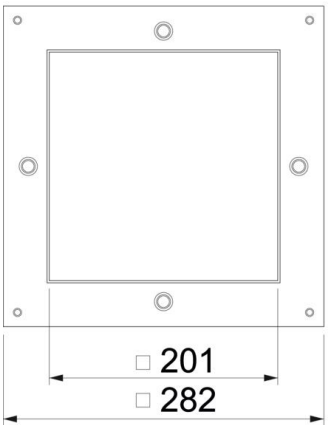

Technische gegevens

Afdekking montage-opening	nee
Vloeronderhoud	Droog
Afdichtingsinbouwmogelijkheid	nee
Inbouwopening voor vloerop-bouwtank	nee
Geschikt voor vlak gesloten on-dervloerkanaal	nee
Geschikt voor door afwerkvloer overdekt ondervloerkanaal	ja
Materiaaldikte	4 mm
Montage-opening	vierkant
Nominale grootte	250 mm
Nominale maat voor inbouween-heden	4
ROHS-conform	ja
Heavy-duty uitvoering	ja