Technisch specificatieblad

PYROPLUG® MagicBox, vierzijdig, inwendige hoogte 60 mm

Artikelnummer: 7204000

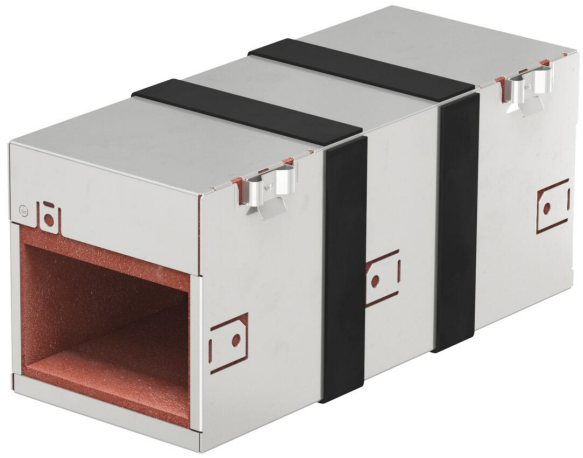

Brandwerende kast als scheidingswand van tweedelige roestvaststalen behuizing met opzwellende brandwerende inzetstukken. Kan gebruikt worden in muren en plafonds. Snelle montage dankzij de hersluitbare Magic-aansluiting. Interieur volledig bruikbaar met installaties Toepassing binnen Sluiting van de resterende openingen met brandwerend schuim PYROSIT® NG, bijzonder eenvoudig bij moeilijke geometriën. CE-gemarkeerd bouwproduct met algemene typegoedkeuring. Brandwerendheidsklasse EI90 (brandwerend). Grafietstrips inbegrepen.

CE

A2	Roestvrij staal
2B	blank, nabehandeld

Stamgegevens

Artikelnummer	7204000
Type	PMB 610-4 A2
Omschrijving 1	Brandwerendebox 4-zijdig
Omschrijving 2	met opschuimend inzetstuk
Leverbaar vanaf	04.10.2022
Fabrikant	OBO
Dimensie	300x123x130
Kleur	roestvrij staal
Materiaal	Roestvast staal 1.4301
Oppervlak	blank, nabehandeld
Oppervlaktenorm	
Kleinste verkoop-eenheid	1
Eenheid van hoeveelheid	Stuk
Gewicht	219,2 kg
Eenheid gewicht	kg/100 st.

Technisch specificatieblad

PYROPLUG® MagicBox, vierzijdig, inwendige hoogte 60 mm

Artikelnummer: 7204000

Afmetingen

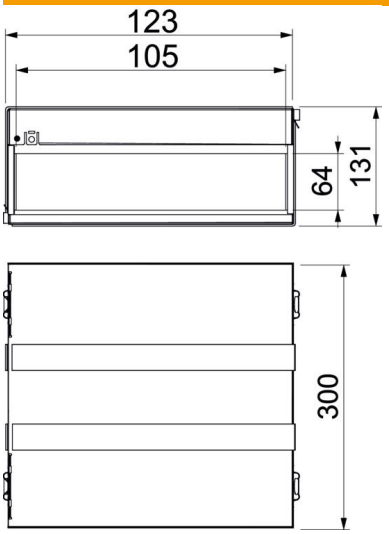

Lengte	300 mm
Breedte	123 mm
Hoogte	131 mm
Maat d	105 mm
Afmeting d min.	123 mm

Technische gegevens

Uitvoering brandbeveiliging	Schotkast
Vorm	hoekig
ROHS-conform	ja
Toebehoren nodig	ja
Binnenhoogte	64 mm
Binnenbreedte	105 mm