Technisch specificatieblad

PYROPLUG® MagicBox, driezijdig, binnenhoogte 60 mm

Artikelnummer: 7204030

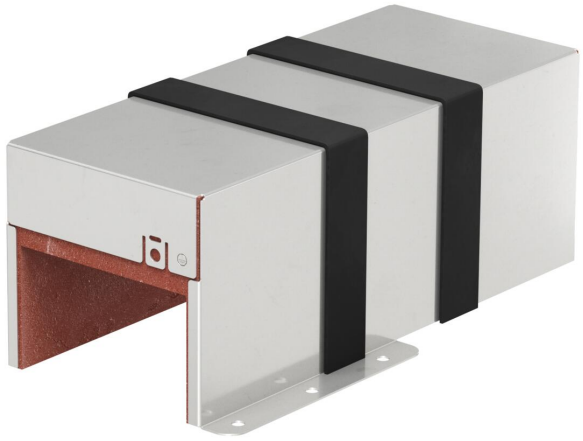

Brandwerende kast als scheidingswand van roestvast stalen behuizing uit één stuk met opzwellende brandwerende inzetstukken. Toepasbaar in wanden op de onafgewerkte vloer, onder systeemvloeren en als afdichting voor stootborden in plafonds. Interieur volledig bruikbaar met installaties Toepassing binnen Sluiting van de resterende openingen met brandwerend schuim PYROSIT® NG, bijzonder eenvoudig bij moeilijke geometriën. CE-gemarkeerd bouwproduct met algemene typegoedkeuring. Brandwerendheidsklasse EI90 (brandwerend). Grafietstrips inbegrepen.

CE

A2	Roestvrij staal
2B	blank, nabehandeld

Stamgegevens

Artikelnummer	7204030
Type	PMB 610-3 A2
Omschrijving 1	Brandwerendebox 3-zijdig
Omschrijving 2	met opschuimend inzetstuk
Leverbaar vanaf	04.10.2022
Fabrikant	OBO
Dimensie	300x123x116
Kleur	roestvrij staal
Materiaal	Roestvast staal 1.4301
Oppervlak	blank, nabehandeld
Oppervlaktenorm	
Kleinste verkoop-eenheid	1
Eenheid van hoeveelheid	Stuk
Gewicht	158 kg
Eenheid gewicht	kg/100 st.

Technisch specificatieblad

PYROPLUG® MagicBox, driezijdig, binnenhoogte 60 mm

Artikelnummer: 7204030

Afmetingen

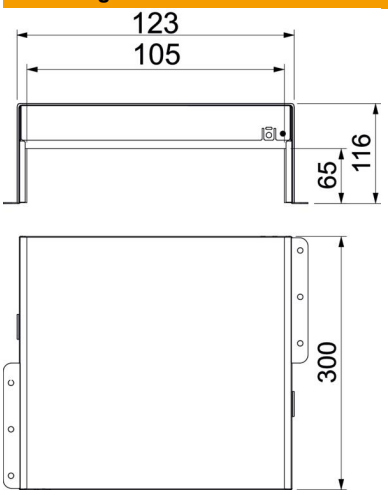

Lengte	300 mm
Breedte	123 mm
Hoogte	116 mm
Maat d	105 mm
Afmeting d min.	123 mm

Technische gegevens

Uitvoering brandbeveiliging	Schotkast
Vorm	hoekig
ROHS-conform	ja
Toebehoren nodig	ja
Binnenhoogte	65 mm
Binnenbreedte	105 mm