Technisch specificatieblad

Montagedeksel 350 nominale grootte R4

Artikelnummer: 7400517

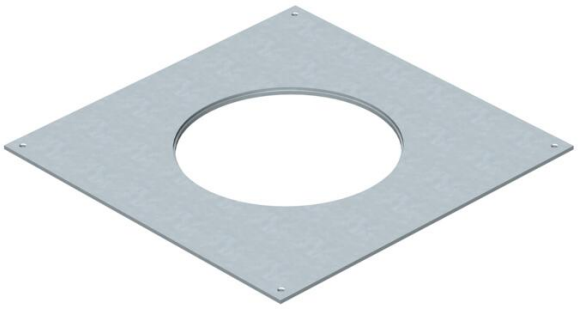

Montagedeksel voor vloerdozen van het type UZD350-3 voor de inbouw van een inbouweenheid nominale grootte R4. (Inbouwopening 3 mm verzonken voor het eventueel naderhand blind afsluiten met dekselblindplaat.)

St	Staal
FS	sendzimir verzinkt

Stamgegevens

Artikelnummer	7400517
Type	DUG 350-3 R4
Omschrijving 1	Montagedeksel
Omschrijving 2	350-2/3 voor R4
Fabrikant	OBO
Dimensie	383x383x4
Materiaal	Staal
Oppervlak	bandverzinkt
Oppervlaktenorm	DIN EN 10346
Kleinste verkoop-eenheid	1
Eenheid van hoeveelheid	Stuk
Gewicht	335 kg
Eenheid gewicht	kg/100 st.
CO2-voetafdruk (GWP) van wieg tot poort	11,1863 kg CO2e / 1 Stuk

Technisch specificatieblad

Montagedeksel 350 nominale grootte R4

Artikelnummer: 7400517

Afmetingen

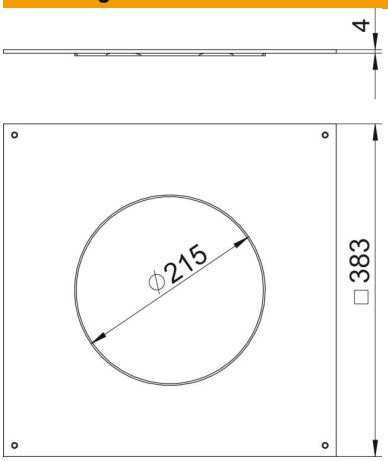

Lengte	383 mm
Breedte	383 mm
Hoogte	4 mm
Maat A	383 mm
Maat d Ø	215 mm

Technische gegevens

Afdekking montage-opening	nee
Vloeronderhoud	Droog
Afdichtingsinbouwmogelijkheid	nee
Inbouwopening voor vloerop-bouwtank	nee
Geschikt voor vlak gesloten on-dervloerkanaal	nee
Geschikt voor door afwerkvloer overdekt ondervloerkanaal	ja
Kanaalbreedte max.	350 mm
Kanaalbreedte min.	190 mm
Materiaaldikte	4 mm
Montage-opening	Rond
Nominale grootte	350 mm
Nominale maat voor inbouween-heden	R4
ROHS-conform	ja
Heavy-duty uitvoering	nee