ETHERMA°
EFFICIENT. ELECTRIC. HEATING.

FICHE TECHNIQUE DU PRODUIT

Type: eTRACE-HW-PRO
Art. Nr.: 41248

9120105414043

Brève description

Bande chauffante autorégulante pour l'eau chaude 13 W/m

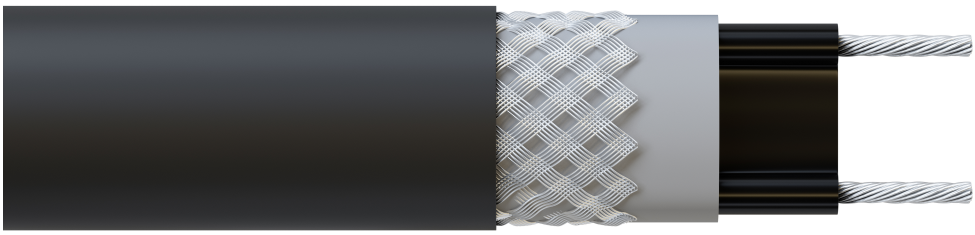

Description du produit

Le ruban chauffant autorégulateur eTRACE-HW-PRO est utilisé sur des réservoirs, des tuyaux, des vannes et bien d'autres trucs pour des températures de processus entre 30 °C et environ 80 °C. À part les connecteurs, le ruban chauffant peut être complètement immergé dans un liquide. Le ruban chauffant eTRACE-HW-PRO est souvent utilisé pour chauffer les conduites de graisse, par exemple dans l'industrie alimentaire. Mais il est aussi utile pour les conduites d'eaux usées dans les cantines et les cuisines (industrielles) pour éviter que la graisse ne s'accumule grâce au chauffage. Le ruban chauffant est protégé contre l'humidité et résiste aux UV, les conducteurs d'alimentation sont en cuivre nickelé. Ces rubans chauffants autorégulants peuvent être facilement coupés à la longueur souhaitée et utilisés tout de suite. Température ambiante max. : 85 °C éteint, température nominale : 65 °C allumé, température de montage min. : -30 °C, rayon de courbure min. : 25 mm, longueur max. du circuit de chauffage à 0 °C/16 A : 75 m, 230 V, conforme CE.

Caractéristiques de l'ETIM 10

Kabeltyp	2-adrig	**Nennspannung**	230 Volt
Dauerleistung	✖	**Max. Haltetemperatur**	85 Grad Celsius
Selbstbegrenzend	✔	**Heizleistung**	11 Watt pro Meter
Abschirmung	Geflecht	**Durchmesser**	0 Millimeter
Werkstoff der Abschirmung	CuNi	**Höhe**	6,1 Millimeter
Oberflächenbeschichtung Abschirmung	ohne	**Breite**	13,2 Millimeter
Farbe	schwarz	**Länge**	1 Meter
Anwendung	Warmwasser-Temperaturerhaltung		

Créé le: 14/09/2026

ETHERMA Benelux BV
Robijnstraat 54
NL-7554 TB HENGELO (O)

T : +31 (0)88 88 98 800
E : info@etherma.nl
W : www.etherma.nl