ETHERMA°
EFFICIENT. ELECTRIC. HEATING.

PRODUCT DATABLAD

Type: eTRACE-HW-PRO
Art. Nr.: 41248

9120105414043

Korte omschrijving

Zelfregulerende verwarmingsband voor warm water 13 W/m

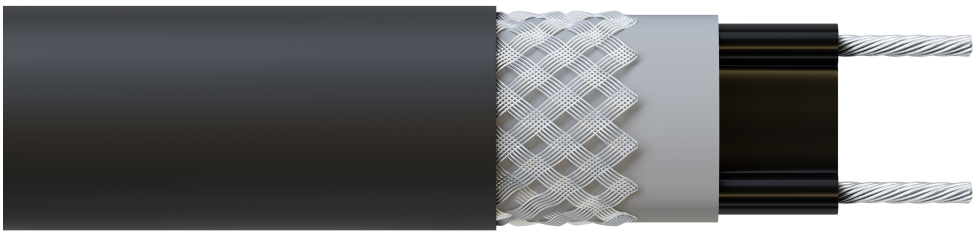

Product omschrijving

De zelfregulerende verwarmingsband eTRACE-HW-PRO wordt gebruikt op vaten, leidingen, kleppen en nog veel meer voor procestemperaturen tussen 30 °C en ca. 80 °C. Met uitzondering van de aansluitingen mag het verwarmingslint volledig in een vloeistof worden ondergedompeld. De eTRACE-HW-PRO verwarmingsband wordt vaak gebruikt voor het verwarmen van vetleidingen, bijv. in de levensmiddelenindustrie. Maar het is ook nuttig voor afvalwaterleidingen in kantines en (grote) keukens om de afzetting van vet door verhitting te voorkomen. Het verwarmingslint is vocht- en UV-bestendig, de voedingsgeleiders zijn van vernikkeld koper. Deze zelfregulerende verwarmingstapes kunnen gemakkelijk op de gewenste lengte worden afgesneden en onmiddellijk worden gebruikt. Max. omgevingstemperatuur: 85 °C uit, nominale temperatuur: 65 °C aan, min. montagetemperatuur: -30 °C, min. buigradius: 25 mm, max. lengte verwarmingscircuit bij 0 °C/16 A: 75 m, 230V, CE-conform

ETIM Dynamisch Kenmerken

Kabeltype	2 aderig	**Nom. spanning**	230 Volt
Continuvermogen	✖	**Max. houdtemperatuur**	85 Graden Celsius
Zelf begrenzend	✔	**Verwarmingsvermogen**	11 Watt per meter
Afscherming	Vlechtwerk	**Diameter**	0 Millimeter
Materiaal afscherming	CuNi	**Hoogte**	6,1 Millimeter
Oppervlaktebehandeling afscherming	Geen	**Breedte**	13,2 Millimeter
Kleur	Zwart	**Lengte**	0 Meter
Toepassing	Vloeistoftemperatuurbewaking		

Gecreëerd op: 14-09-2026

ETHERMA Benelux BV
Robijnstraat 54
NL-7554 TB HENGELO (O)

T : +31 (0)88 88 98 800
E : info@etherma.nl
W : www.etherma.nl