ETHERMA°
EFFICIENT. ELECTRIC. HEATING.

FICHE TECHNIQUE DU PRODUIT

Type: eTRACE-15-SG
Art. Nr.: 40907

9120105410458

Brève description

Câble chauffant autorégulant avec tresse de protection pour tube 15W/m

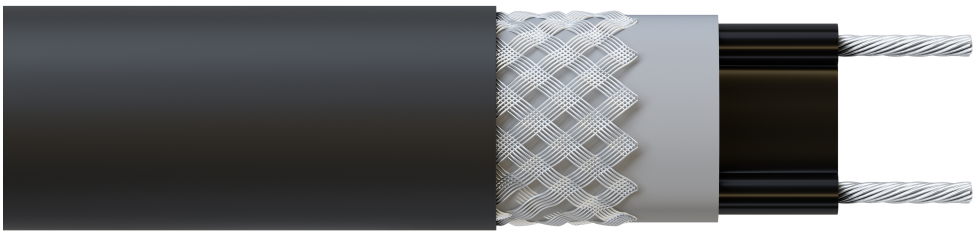

Description du produit

Les bandes chauffantes autorégulantes eTRACE-15-SG et eTRACE-25-SG ont une tresse de protection et sont destinées à des températures allant jusqu'à 80°C.Elles peuvent être utilisées à la fois comme chauffage de tuyau et comme chauffage de gouttière et conviennent à une utilisation dans la technologie domestique et dans l'industrie . Les conducteurs d'alimentation sont en cuivre nickelé. Toutes les ceintures chauffantes sont résistantes à l'humidité et aux UV. La bonne condition pour une longue durée de vie et une fiabilité absolue. En tant que bandes chauffantes autorégulantes, elles peuvent facilement être coupées à la longueur souhaitée et utilisées immédiatement. Convient également aux gouttières en plastique dans le domaine du chauffage de gouttières. Surtout pour le chauffage des rails de tuyauterie comme protection contre le gel ou pour maintenir une température constante sur les tuyaux et les récipients. Puissance nominale 15 W / m ou 25 W / m à 10°C dans l'air, température ambi

Caractéristiques de l'ETIM 10

Kabeltyp	2-adrig	**Nennspannung**	230 Volt
Dauerleistung	✖	**Max. Haltetemperatur**	65 Grad Celsius
Selbstbegrenzend	✔	**Heizleistung**	15 Watt pro Meter
Abschirmung	Geflecht	**Durchmesser**	0 Millimeter
Werkstoff der Abschirmung	CuNi	**Höhe**	7 Millimeter
Oberflächenbeschichtung Abschirmung	ohne	**Breite**	13,5 Millimeter
Farbe	schwarz	**Länge**	1 Meter
Anwendung	Rohrbegleitheizung		

Créé le: 14/09/2026

ETHERMA Benelux BV
Robijnstraat 54
NL-7554 TB HENGELO (O)

T : +31 (0)88 88 98 800
E : info@etherma.nl
W : www.etherma.nl