ETHERMA°
EFFIZIENT. ELEKTRISCH. HEIZEN.

PRODUKTDATENBLATT

Type: eTRACE-15-SG
Art. Nr.: 40907

9120105410458

Kurzbeschreibung
Selbstregulierendes Heizband mit Schutzgeflecht, 15W/m

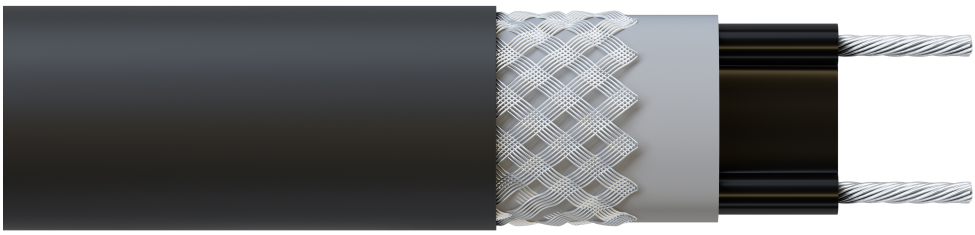

Die selbstregulierenden Heizbänder eTRACE-15-SG und eTRACE-25-SG haben ein Schutzgeflecht und sind für Temperaturen bis zu 80 °C vorgesehen. Sie können sowohl als Rohrbegleitheizung als auch als Dachrinnenheizung eingesetzt werden und eignen sich für die Anwendung in der Haustechnik als auch in der Industrie. Die Versorgungsleiter sind Kupfer vernickelt. Alle Heizbänder sind feuchtigkeitsgeschützt und UV-beständig. Die richtige Voraussetzung für eine lange Lebensdauer und hohe Zuverlässigkeit. Als selbstregulierende Heizbänder können sie einfach auf die gewünschte Länge zurechtgeschnitten und sofort eingesetzt werden. Im Bereich der Dachrinnenheizung auch für Kunststoffrinnen geeignet. Als Rohrbegleitheizung v.a. als Frostschutz oder zur Temperaturkonstanthaltung an Rohren und Behältern. Nennleistung 15 W/m bzw. 25 W/m bei 10 °C in Luft, max Umgebungstemperatur: 80 °C ausgeschaltet und 65 °C eingeschaltet, min. Verlegetemperatur: -50 °C, min. Biegeradius: 25 mm, Prüfzeichen: NEMKO, CE konform.

ETIM 10 Merkmale

Kabeltyp	2-adrig	**Nennspannung**	230 Volt
Dauerleistung	✖	**Max. Haltetemperatur**	65 Grad Celsius
Selbstbegrenzend	✔	**Heizleistung**	15 Watt pro Meter
Abschirmung	Geflecht	**Durchmesser**	0 Millimeter
Werkstoff der Abschirmung	CuNi	**Höhe**	7 Millimeter
Oberflächenbeschichtung Abschirmung	ohne	**Breite**	13,5 Millimeter
Farbe	schwarz	**Länge**	1 Meter
Anwendung	Rohrbegleitheizung		

Erstellt am: 22.10.2026

ETHERMA Elektrowärme GmbH
Landesstrasse 16
A-5302 Henndorf am Wallersee
Tel.: +43 6214 / 76 77
Mail: office@etherma.com
Web: www.etherma.com

ETHERMA Deutschland GmbH
Carl-Zeiss-Ring 15
D-85737 Ismaning
Tel.: +49 2562 / 81 97 00
Mail: office.de@etherma.com
Web: www.etherma.com