Fiche technique

Suspension centrale de chemin de câbles, hauteur latérale 60 FT

Référence: 6358756

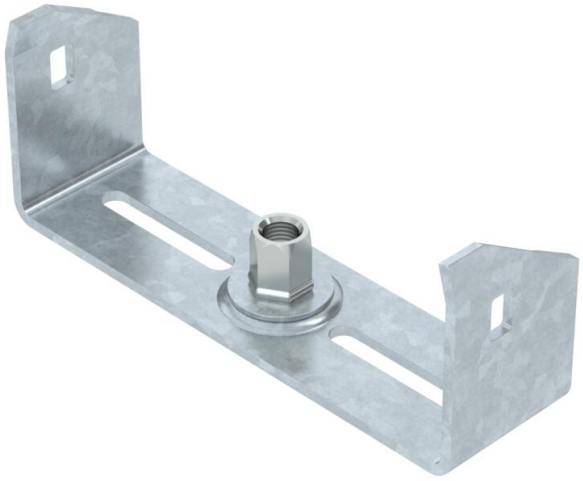

Suspension centrale pour chemins de câbles avec bord roulé et d'une hauteur d'aile de 60 mm.
La suspension centrale dispose d'un embout fileté rotatif M10. Lors de la pose, veillez à une répartition homogène de la charge (éviter toute pose unilatérale).

Les largeurs de 100, 150 et 200 mm ont des perforations de base supplémentaires afin que la suspension centrale puisse être vissée à la base de canal lorsqu'elle est utilisée pour la maintenance fonctionnelle selon DIN 4102 partie 12.

St	Acier
FT	galvanisé à chaud par trempage

Données de base

Référence	6358756
Typee	MAH 60 150 FT
Désignation 1	Suspension centrale
Désignation 2	pour dalle perforée
Fabricant	OBO
Dimension	B150mm
Couleur	zinc
Matériau	Acier
Surface	galvanisé à chaud par trempage
Norme de surface	DIN EN ISO 1461
Unité d'emballage minimale	1
Unité de quantité	pc
Poids	23 kg
Unité de poids	kg/100 pc
Empreinte CO2 (GWP) du berceau à la porte	0,667 kg CO2e / 1 Pièce

Fiche technique

Suspension centrale de chemin de câbles, hauteur latérale 60 FT

Référence: 6358756

Dimensions

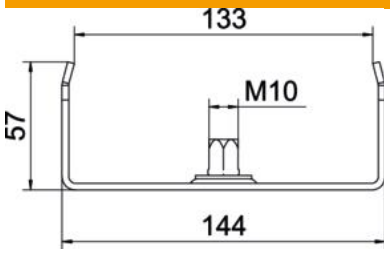

Longueur	40 mm
Largeur	150 mm
Largeur	8 in
Hauteur	57 mm
Cote B	144 mm
Cote b	133 mm
Cote B1	133 mm

Caractéristiques techniques

Modèle	accroché
F en kN	0,5 kN
Maintien en fonction	oui
pourr largeur max.	150 mm
pour largeur min.	150
Convient pour la tige filetée métrique	10
Convient pour un chemin de câbles en treillis	non
Convient pour une échelle à câbles	non
Convient pour chemin de câbles	oui
Convient pour largeur de chemin de câbles/échelle	150 mm
Diamètre du trou	10,5 mm
Conformité ROHS	oui
Réglable	non