PHILIPS

## LL500Z 2xEP CU Gen2 WH

910925869480

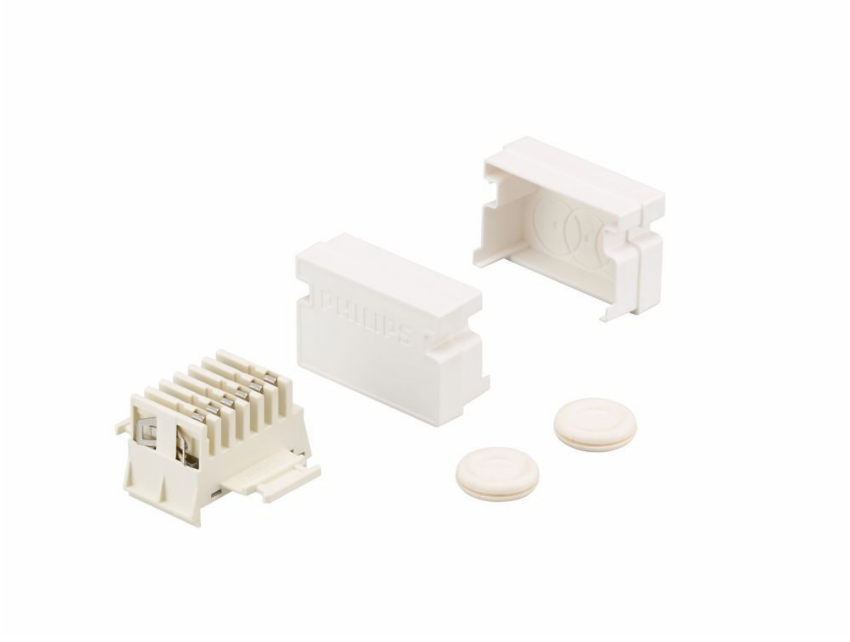

Service tag

# LL500Z | Maxos fusion Acc.

Maxos fusion is een aanpasbaar LED-draagprofielsysteem dat een uitmuntende lichtkwaliteit biedt, terwijl het de energiekosten met meer dan de helft reduceert in vergelijking met fluorescentielampen. Voor toepassing in winkels kan een familie van lineaire panelen, non-lineaire modules en een spotportfolio, probleemloos worden ingebouwd in het draagprofiel zodat uw koopwaar kan schitteren. Voor industriële toepassingen ligt de nadruk op het reduceren van installatie- en onderhoudskosten door minder lineaire panelen te gebruiken. Met de elektrische installatie van maximaal 13 kabels, de vrijheid om deze armaturen te plaatsen zoals dat nodig is en de inbouw van andere diensten/hardware van derden, stelt het systeem u in staat om kabelkluwens aan het plafond te reduceren. Het kan ook eenvoudig opnieuw worden gebouwd om plaats te geven aan toekomstige veranderingen in inrichting. De infrastructuur maakt het mogelijk dat sensoren worden ingebouwd om gegevens te verzamelen, waardoor u de mogelijkheid krijgt om informatie inzichtelijk te maken om uw bedrijfsproces te ondersteunen.


Wijziging van gegevens voorbehouden

## Algemene informatie

| | |
|---|---|
| Servicetag | Ja |
| Waardeschaal | Best |
| Garantieperiode | 5 jaar |

## Bedrijfs- en elektrische gegevens

| | |
|---|---|
| Ingangsspanning | - V |
| Ingangsfrequentie | - Hz |
| IEC beschermingsklasse | - |

## Eigenschappen behuizing en afmetingen

| | |
|---|---|
| Totale lengte | 120 mm |
| Totale breedte | 100 mm |
| Totale hoogte | 50 mm |
| Afmetingen (hoogte x breedte x diepte) | 50 x 100 x 120 mm |
| Materiaal | Staal |
| Beschermingsklasse | IP 20 [Bescherming tegen vingers] |
| IK-classificatie | IK02 [0,2 J standaard] |
| Accessoirekleur | Wit |
| Hoek | - |
| Nettogewicht (per stuk) | 0,080 kg |

## Keurmerken en classificaties

| | |
|---|---|
| CE-markering | Ja |
| Conform EU RoHS-richtlijn | Ja |

## Duurzaamheidsgegevens

| | |
|---|---|
| Verhouding niet-primair materiaal van de verpakking | Karton > 80% gerecycled |
| Verhouding recyclebare inhoud van verpakking | Recyclingpercentage karton > 80% |
| Verpakkingsmateriaal | Karton |

## Productgegevens

| | |
|---|---|
| Productnaam voor bestelling | LL500Z 2xEP CU Gen2 WH |
| Volledige productnaam | LL500Z 2xEP CU Gen2 WH |
| Full EOC | 872016942549199 |
| Bestelcode | 8720169425491 |
| Materiaalnr. (12NC) | 910925869480 |
| Lokale code | 8720169425491 |
| Numerator - Aantal per pak | 1 |
| EAN/UPC - product/behuizing | 8720169425491 |
| Numerator - Dozen per buitendoos | 6 |
| EAN/UPC - Case | 8719514772700 |
| Code productfamilie | LL500Z [Maxos fusion Acc.] |

## Gerelateerde documenten

| Documenten en certificaten | Documentnaam | Downloaden |
|---|---|---|
| Tender text | Tender_Text_910925869480_nl_NL.txt | Downloaden |
| Installation Instructions | final_MaxosFusion_LL500Z Gen2.pdf | Downloaden |

© 2026 Signify Holding. Alle rechten voorbehouden. De informatie die in dit document wordt verstrekt kan zonder voorafgaande kennisgeving worden gewijzigd. Signify doet geen uitspraken over en geeft geen garanties voor de nauwkeurigheid of volledigheid van de informatie in dit document en kan op geen enkele wijze aansprakelijk worden gesteld voor handelingen die op deze informatie worden gebaseerd. De informatie in dit document is niet bedoeld als offerte en maakt geen deel uit van enige aanbieding of overeenkomst, tenzij anderszins overeengekomen met Signify. Philips en het Philips schildembleem zijn gedeponeerde handelsmerken van Koninklijke Philips N.V.