Fiche technique

Borne embout à ressort pour montage de module PV

Référence: 5901094

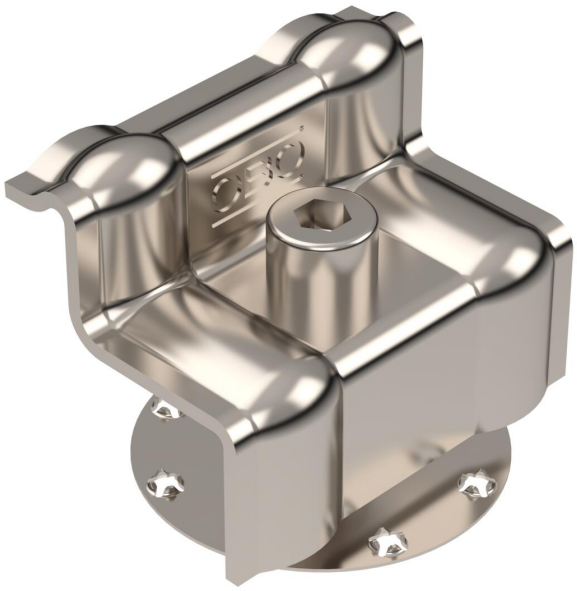

Borne embout à ressort pour la fixation de modules photovoltaïques sur les profilés porteurs. Convient pour une ouverture de 10 mm. Fixation vissable du module PV avec une clé Allen taille 6.

CE

A2 acier inoxydable

Données de base

Référence	5901094
Typee	KLE F 35 A2
Désignation 1	Borne embout à ressort
Désignation 2	pour systèmes de montage PV
Fabricant	OBO
Dimension	56x46x58
Couleur	acier inoxydable
Matériau	acier inoxydable 1.4301
Unité d'emballage minimale	50
Unité de quantité	pc
Poids	8,77 kg
Unité de poids	kg/100 pc
Empreinte CO2 (GWP) du berceau à la porte	0,6449 kg CO2e / 1 Pièce

Fiche technique

Borne embout à ressort pour montage de module PV

Référence: 5901094

Dimensions

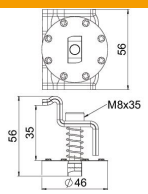

Largeur	46 mm
Hauteur	56 mm

Caractéristiques techniques

Avec matériel de fixation	non
Profondeur	56 mm
Réglable	non
Modèle élément de fixation et de connexion photovoltaïque	Borne embout
Pour hauteur du cadre min.	35 mm
With module earthing	non