Technisch specificatieblad

Middenophangbeugel kabelgoot, hoogte 60 FT

Artikelnummer: 6358760

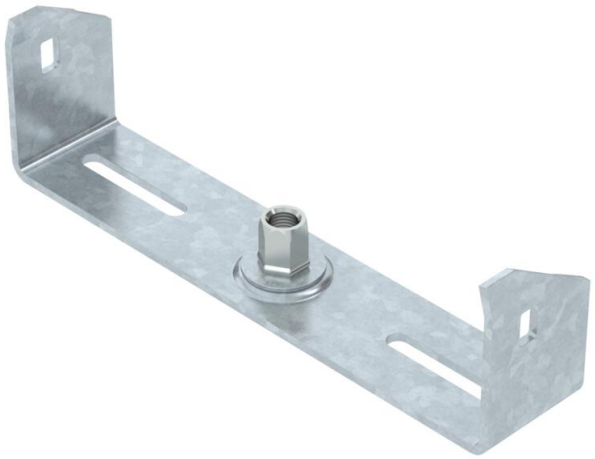

Middenophangbeugel voor kabelgoten met omgerolde zijkant met een zijhoogte van 60 mm.
De middenophangbeugel heeft een draaibare schroefdraadhuls M10. Let bij het vullen op gelijkmatige verdeling van de last (niet uitsluitend aan één zijde vullen).

De breedten 100, 150 en 200 hebben bovendien bodemperforaties, om de middenophangbeugel
bij gebruik voor functiebehoud conform DIN 4102 deel 12 op de gootbodem te kunnen vastschroeven.

St	Staal
FT	thermisch verzinkt

Stamgegevens

Artikelnummer	6358760
Type	MAH 60 200 FT
Omschrijving 1	Centrale ophangbeugel
Omschrijving 2	voor kabelgoot
Fabrikant	OBO
Dimensie	B200mm
Kleur	zink
Materiaal	Staal
Oppervlak	thermisch verzinkt
Oppervlaktenorm	DIN EN ISO 1461
Kleinste verkoop-eenheid	1
Eenheid van hoeveelheid	Stuk
Gewicht	27,6 kg
Eenheid gewicht	kg/100 st.
CO2-voetafdruk (GWP) van wieg tot poort	0,6777 kg CO2e / 1 Stuk

Technisch specificatieblad

Middenophangbeugel kabelgoot, hoogte 60 FT

Artikelnummer: 6358760

Afmetingen

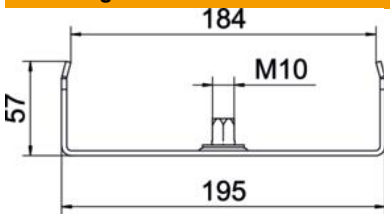

Lengte	40 mm
Breedte	200 mm
Breedte	12 in
Hoogte	57 mm
Maat B	195 mm
Maat b	184 mm
Maat B1	184 mm

Technische gegevens

Uitvoering	Ingehangen
F in kN	0,2 kN
Functiebehoud	ja
voorbreedte max.	200 mm
voorbreedte min.	200
Geschikt voor draadstang me-trisch	10
Geschikt voor draadgoot	nee
Geschikt voor kabelladder	nee
Geschikt voor kabelgoot	ja
Geschikt voor goot-/ladderbreedte	200 mm
Gatdiameter	10,5 mm
ROHS-conform	ja
Verstelbaar	nee