Technisch specificatieblad

Zeskantmoer ISO 4032

Artikelnummer: 3400360

Zeskantmoer volgens DIN 934 met metrische schroefdraad.

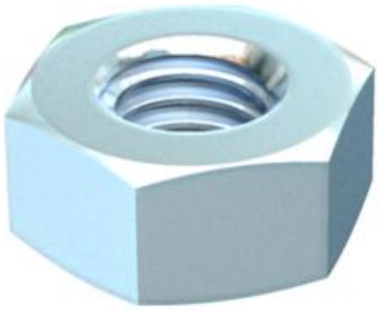

CE

St	Staal
F	vuurverzinkt

Stamgegevens

Artikelnummer	3400360
Type	DIN934 M10 F
Omschrijving 1	Zeskantmoer
Omschrijving 2	volgens DIN 934
Fabrikant	OBO
Dimensie	M10
Kleur	zink
Materiaal	Staal
Oppervlak	vuurverzinkt
Oppervlaktenorm	DIN 267, Teil 10
Kleinste verkoop-eenheid	100
Eenheid van hoeveelheid	Stuk
Gewicht	1,061 kg
Eenheid gewicht	kg/100 st.
CO2-voetafdruk (GWP) van wieg tot poort	0,0303 kg CO2e / 1 Stuk

Technisch specificatieblad

Zeskantmoer ISO 4032

Artikelnummer: 3400360

Afmetingen

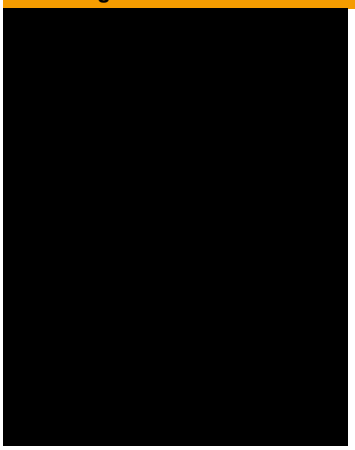

Maat d	10 mm
Afm. h	8,4 mm

Technische gegevens

Schroefdraad	M10
Schroefdraad metrisch	10
Soort schroefdraad	Metrisch
Halogeenvrij	ja
Met flens	nee
ROHS-conform	ja
Sleutelwijdte	17
Zelfborgend	nee
Links schroefdraad	nee
Schroefdraad imperial	7/16 inch
Uitvoering moer	Moer
Schroefsysteem moer	Buitenzeskant