Fiche technique

Vis à tête cylindrique G

Référence: 3153096

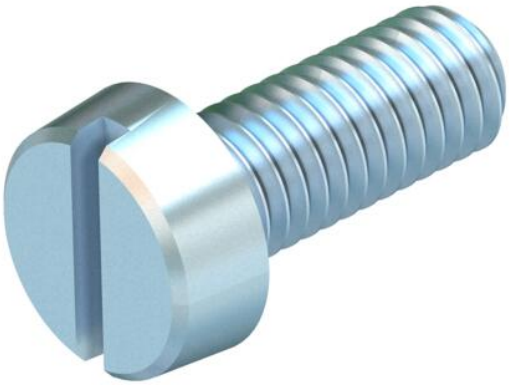

Vis à tête cylindrique selon ISO 1207 avec filetage métrique M6x10mm avec fente.

St	Acier
G	galvanisé

Données de base

Référence	3153096
Typee	341 M6x10 G
Désignation 1	Vis à tête cylindrique
Désignation 2	ISO 1207, fendue
Fabricant	OBO
Dimension	M6x10mm
Matériau	Acier
Surface	galvanisé
Norme de surface	EN ISO 19598 / EN ISO 4042
Unité d'emballage minimale	100
Unité de quantité	pc
Poids	0,349 kg
Unité de poids	kg/100 pc
Empreinte CO2 (GWP) du berceau à la porte	0,0096 kg CO2e / 1 Pièce

Fiche technique

Vis à tête cylindrique G

Référence: 3153096

Dimensions

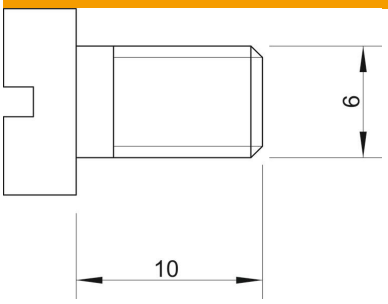

Dimensions	M6 x 10
Longueur	10 mm

Caractéristiques techniques

Filetage	M6
Filetage, métrique	6
Forme de la tête	Tête cylindrique
Avec bride	non
Avec écrou	non
Avec rondelle	non
Conformité ROHS	oui
Système à visser	Fente pour tournevis
Autobloquant	non
Filetage plein	oui
Filetage gauche	Non