# Technisch specificatieblad

## Beugelklem 2056 H-voet 1-voudig, kunststof tegenwand, Al

## Artikelnummer: 1186442



Beugelklem met hamerkopvoet, kunststof drukwand van polypropyleen. Voor verticale en horizontale montage van 1 afzonderlijke kabel aan C-profielrail. Voor sleufbreedte 16 - 17 mm. Met 1 schroef op drukwand, universele zeskantschroefkop SW10, met gleuf en kruiskop. Geschikt voor de montage binnen en buiten. Toepassing van de drukwand wordt geadviseerd.

Alu Aluminium

### Stamgegevens

| | |
|---|---|
| Artikelnummer | 1186442 |
| Type | BS-H1-K-46 ALU |
| Omschrijving 1 | Beugelklem 2056 |
| Fabrikant | OBO |
| Dimensie | 40-46mm |
| Materiaal | aluminium |
| Kleinste verkoop-eenheid | 100 |
| Eenheid van hoeveelheid | Stuk |
| Gewicht | 3,6 kg |
| Eenheid gewicht | kg/100 st. |
| CO2-voetafdruk (GWP) van wieg tot poort | 0,4449 kg CO2e / 1 Stuk |

# Technisch specificatieblad

## Beugelklem 2056 H-voet 1-voudig, kunststof tegenwand, Al

## Artikelnummer: 1186442

### Afmetingen

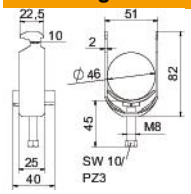


| | |
|---|---|
| Lengte | 25 mm |
| Breedte | 51 mm |
| Hoogte | 82 mm |
| Plaatdikte | 2 mm |
| Maat A | 25 mm |
| Maat B | 51 mm |
| Maat C | 40 mm |
| Afmeting G (mm) | M8 |
| Afm. H | 82 mm |
| Maat L | 45 mm |
| Maat t | 2 mm |

### Technische gegevens

| | |
|---|---|
| Aantal kabels/ buizen | 1 |
| voor buisdiameter max. | 46 mm |
| voor buisdiameter min. | 40 mm |
| voorrail met sleufbreedte (met interval) max. | 17 mm |
| voorrail met sleufbreedte (met interval) mm | 16 mm |
| Schroefdraad | M8 |
| Halogeenvrij | ja |
| Lengte buitenmaat | 40 mm |
| max. Aandraaimoment | 2 Nm |
| met kunststof tegenwand | ja |
| Montagetype | Profielrail |
| ROHS-conform | ja |
| Sleufbreedte | 10 mm |
| Spanbereik D max. | 46 mm |
| Spanbereik D min. | 40 mm |
| Extra oppervlak | onbehandeld |
| Extra materiaal | aluminium |
| met tegenwand | nee |
| Materiaal van de bak | Kunststof |
| Materiaalkwaliteit van de bak | Polypropyleen |