Technisches Datenblatt

Befestigungsschelle 1015 V2A

Artikelnummer: 1008641

Befestigungsschelle einlappig 7mm



E30 E90

A2	Edelstahl, rostfrei
2B	blank, nachbehandelt

Stammdaten

Artikelnummer	1008641
Typ	1015 7 A2
Bezeichnung 1	Befestigungsschelle
Bezeichnung 2	einlappig
Hersteller	OBO
Dimension	7mm
Werkstoff	Edelstahl, rostfrei 1.4301
Oberfläche Oberflächennorm	blank, nachbehandelt
Kleinste VK-Einheit	100
Mengeneinheit	Stück
Gewicht	0,42 kg
Gewichtseinheit	kg/100 St.
CO2 Fußabdruck (GWP) Cradle-to-Gate	0,0272 kg CO2e / 1 Stück

Technisches Datenblatt

Befestigungsschelle 1015 V2A

Artikelnummer: 1008641

Abmessungen

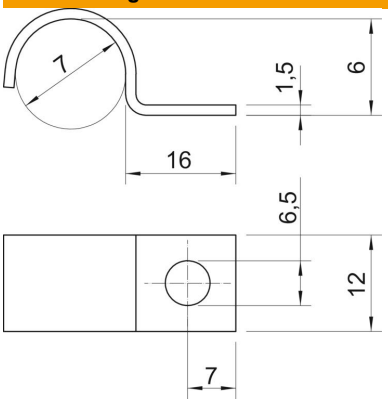

Maß A	7 mm
Maß b	12 mm
Maß D	7 mm
Maß H	6 mm
Maß L	16 mm

Technische Daten

Abstand zur Wand	nein
Anzahl der Kabel/Rohre	1
Ausführung	einlappig
Befestigungsart	Schraubloch
Funktionserhalt	ja
für Durchmesser	7
Geeignet im Brandschutzbereich	nein
Halogenfrei	ja
Kunststoffummantelt	nein
Lochgröße	6,5
Materialstärke	1,5 mm
Nenndurchmesser	7 mm
ROHS Konform	ja
UV-beständig	ja