Productinformatieblad

Specificaties



Desk Unit XS - Schuko Stopcontact - Antraciet - Unica system+

INS44001

EAN Code: 3606489819156

Prijs: 63,95 EUR

Hoofd

range	Unica
range of product	Unica System+
product of component type	Tafelblad
formaat	XS
kleurtint	Antraciet

Complementair

bevestigingsmethode	Met schroef
montage apparaat	Verzonken
samenstelling apparaat	Stopcontact
aantal stopcontacten	1
standaard stopcontact	CEE 7/3
Outlet standard deviation	Schuko
nominale stroom	16 A
nominale voedingsspanning	250 V
netwerk type	AC
netwerk frequentie	50/60 Hz
oppervlakte afwerking	Mat
materiaal	PC (polycarbonaat)
diameter	84 mm
diameter montagegaten	60 mm
Steundikte	10…50 mm
kabellengte	2 m
hoogte	63 mm

Omgeving

IP-beschermingsgraad	IP20

Verpakkingseenheid

Eenheidstype van verpakking 1	PCE
Aantal eenheden in verpakking 1	1
verpakking 1 hoogte	14,500 cm

De weergegeven prijs is de adviesprijs in euro excl. BTW. Deze kan onderhevig zijn aan korting. Neem contact op met uw lokale distributeur of detailhandel voor de daadwerkelijke prijs

Disclaimer: Deze documentatie is niet bedoeld als vervanging voor en mag niet worden gebruikt voor het bepalen van de geschiktheid of betrouwbaarheid van deze producten voor specifieke gebruikerstoepassingen

verpakking 1 breedte	12,400 cm
verpakking 1 lengte	13,500 cm
verpakking_1_gewicht	477,000 g
Eenheidstype van verpakking 2	S03
Aantal eenheden in verpakking 2	12
verpakking 2 hoogte	30,000 cm
verpakking 2 breedte	30,000 cm
verpakking 2 lengte	40,000 cm
verpakking 2 gewicht	6,067 kg

contractuele waarborg

Garantie (in maanden)	18

Environmental Data

Schneider Electric wil tegen 2050 de Net Zero-status hebben bereikt via partnerschappen in de toeleveringsketen, materialen met een lagere impact en circulariteit via onze doorlopende campagne "Use Better, Use Longer, Use Again" om de levensduur van producten en de recycleerbaarheid te verlengen.

Uitleg van Environmental Data >

Hoe evalueren we de duurzaamheid van producten? >

Use Better

Materialen en verpakking

Pakket met gerecycleerd karton	**Nee**
Verpakkingen zonder kunststof	**Ja**
RoHS-richtlijn van de EU	**Conform**
REACh-verordening	**Referentie bevat geen SVHC boven drempelwaarde**

Use Again

Herverpakken en herfabriceren

Circulair Profiel	**Informatie over einde levensduur**
Terugname	**No**
WEEE-label	**Het product moet op markten van de Europese Unie worden afgevoerd volgens specifieke afvalinzamelingsregels en mag nooit in een gewone vuilnisbak terechtkomen.**

Image of product / Alternate images

Alternative

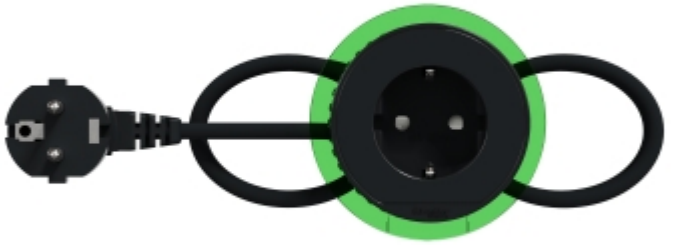



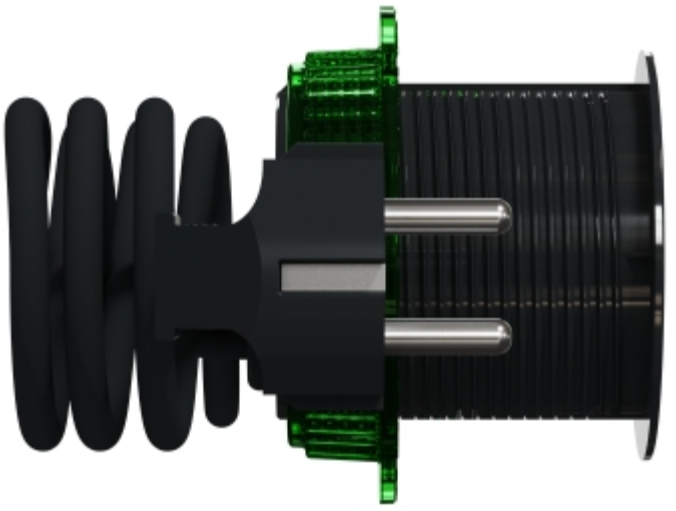









Image of product in real life situation

