Fiche technique

Collier de fixation 1015 V2A

Référence: 1008668

Collier de fixation avec une patte de fixation 8mm



E30 E90

A2	acier inoxydable
2B	nu, traité

Données de base

Référence	1008668
Typee	1015 8 A2
Désignation 1	Collier de fixation
Désignation 2	simple patte
Fabricant	OBO
Dimension	8mm
Matériau	acier inoxydable 1.4301
Surface Norme de surface	nu, traité
Unité d'emballage minimale	100
Unité de quantité	pc
Poids	0,428 kg
Unité de poids	kg/100 pc
Empreinte CO2 (GWP) du berceau à la porte	0,0249 kg CO2e / 1 Pièce

Fiche technique

Collier de fixation 1015 V2A

Référence: 1008668

Dimensions

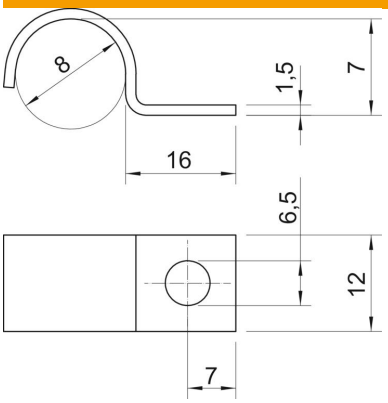

Cote A	7 mm
Cote b	12 mm
Cote D	8 mm
Dimension H	7 mm
Cote L	16 mm

Caractéristiques techniques

Distance au mur	non
Nombre de câbles/tubes	1
Modèle	à une patte
Type de fixation	Trou de vis
Maintien en fonction	oui
pour un diamètre de	8
Convient pour les espaces coupe-feu	non
Sans halogène	oui
Avec gaine en matière plastique	non
Dimension du trou	6,5
Épaisseur du matériau	1,5 mm
Diamètre nominal	8 mm
Conformité ROHS	oui
Résistant aux UV	oui