

# Goot zonder verval, 1000mm

## productinformatie voor de productgroep

### ACO productvoordelen

- Versterkte goot (HD)
  - Waterdichte gootlijn door seal in technologie (conform IKT-keurmerk D01059)
  - Standaard met EPDM-afdichting in de gootverbinding
  - Goot van duurzaam polymeerbeton
- Eenvoudige inbouw door toepassing van Seal in technologie
- Voor een gecontroleerd regenwaterbeheer
- Hoog zelfreinigend vermogen door V-vormige doorsnede en doorlopende gladde gootbodem
- Ruime keuze in roosters
  - Met schroefloze roosterbevestiging Drainlock (A15 - E600)
  - Zelfsluitende Powerlock geïntegreerde demping (D400 - F900)

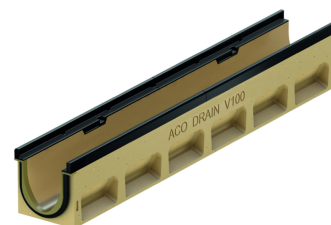
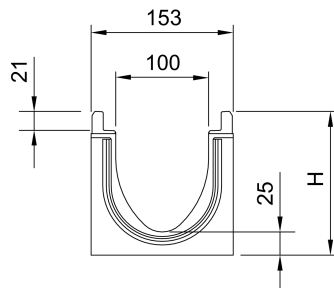

- Naar keuze met of zonder verticale, waterdichte buisaansluiting met lammelendichtring van NBR
- Diverse combinatiemogelijkheden voor het gootelement (voorbeeld):
  - 0.0 – 0.0.2 – 0.1 – 0.2
- \*) gootelementen met lamellendichtring-buisaansluiting hebben een 5mm grotere bodemdikte dan de aan te sluiten gootelementen
  - Voorbeeld: 5.0.2 past bij type 5, 5.0, 5.1
- Gootsysteem volgens NEN-EN 1433 / DIN 19580
- Nominale breedte 100mm
- Belastingklasse A15 – E600 (Drainlock), D400 - F900 (Powerlock)
- Met randbescherming 12mm van gietijzer
- Naar keuze met of zonder verticale, waterdichte buisaansluiting met lammelendichtring van NBR
- Diverse combinatiemogelijkheden voor het gootelement (voorbeeld):
  - 0.0 – 0.0.2 – 0.1 – 0.2
- \*) gootelementen met lamellendichtring-buisaansluiting hebben een 5mm grotere bodemdikte dan de aan te sluiten gootelementen
  - Voorbeeld: 5.0.2 past bij type 5, 5.0, 5.1

## technische gegevens over het artikel 132940

| Afmetingen |         |                            | type | gewicht |
|------------|---------|----------------------------|------|---------|
| lengte     | breedte | hoogte<br>be-<br>gin/einde |      |         |
| [mm]       | [mm]    | [mm]                       |      | [kg]    |
| 1000       | 153     | 180                        | 5.0  | 26,8    |

## toebehoren

| benaming  | geschikt voor   | artikelnr. | beschrijving   |
|---|---|------------|--|
| combinatie-eindplaat                              | ■ V100G 0. - 20.  | 132985     | <ul style="list-style-type: none"> <li>■ Voor gootbegin en -einde</li> <li>■ Van polymeerbeton</li> <li>■ Met randbescherming zwart bekleed</li> <li>■ Bouwlengte 25mm</li> <li>■ gewicht: 1,7 kg</li> </ul>   |
| eindplaat voor gooteinde (lamel-<br>lendichtring) |   |            | <ul style="list-style-type: none"> <li>■ Van polymeerbeton</li> <li>■ Met geïntegreerde lamellendichtring<br/>Ø110 voor horizontale aansluiting</li> <li>■ Met randbescherming zwart gecoat</li> <li>■ Bouwlengte 40mm</li> </ul>  |
|   | V100G 5.  | 132947     | gewicht: 2 kg  |
| adapter voor stroomrichtingsver-<br>andering      |   |            | <ul style="list-style-type: none"> <li>■ Van polymeerbeton</li> <li>■ Met zwart gecoatete randbescherming</li> <li>■ Bouwlengte: 40mm</li> <li>■ Voor lijmen aan de goot</li> </ul>  |
|   | V100G 5.  | 132957     | gewicht: 1,6 kg  |
| siliconenvet                                      | Seal in technologie<br>■ NW 100<br><input type="checkbox"/> Typ 0.0: ca. 40 kanal kant<br><input type="checkbox"/> Typ 10.0: ca. 30 kanal kant<br><input type="checkbox"/> Typ 20.0: ca. 20 kanal kant<br>■ NW 150<br><input type="checkbox"/> Typ 0.0: ca. 30 kanal kant<br><input type="checkbox"/> Typ 10.0: ca. 20 kanal kant<br><input type="checkbox"/> Typ 20.0: ca. 10 kanal kant<br>■ NW 200<br><input type="checkbox"/> Typ 0.0: ca. 20 kanal kant<br><input type="checkbox"/> Typ 10.0: ca. 15 kanal kant<br><input type="checkbox"/> Typ 20.0: ca. 12 kanal kant<br>■ NW 300<br><input type="checkbox"/> Typ 0.0: ca. 10 kanal kant<br><input type="checkbox"/> Typ 10.0: ca. 7 kanal kant<br><input type="checkbox"/> Typ 20.0: ca. 5 kanal kant | 132495     | <ul style="list-style-type: none"> <li>■ Komt overeen met de richtlijn van het UBA voor sanitaire smeermiddelen, voedselkwaliteitssmeermiddel volgens NEN-EN ISO 21469 , drinkwater geschikt, O-ring compatibel</li> <li>■ Inhoud: 23g               <ul style="list-style-type: none"> <li><input type="checkbox"/> 0.0 ca. 40 gootverbindingen</li> <li><input type="checkbox"/> 10.0 ca. 30 gootverbindingen</li> <li><input type="checkbox"/> 20.0 ca. 20 gootverbindingen</li> </ul> </li> <li>■ gewicht: 0,1 kg</li> </ul> |

aanvullend toebehoren vindt u onder → <https://www.aco.nl/catalogoog/132940>