Technisches Datenblatt

Befestigungsschelle 1015 V2A

Artikelnummer: 1008633

Befestigungsschelle einlappig 6mm



E30 E90

A2 Edelstahl, rostfrei

2B blank, nachbehandelt

Stammdaten

Artikelnummer	1008633
Typ	1015 6 A2
Bezeichnung 1	Befestigungsschelle
Bezeichnung 2	einlappig
Hersteller	OBO
Dimension	6mm
Werkstoff	Edelstahl, rostfrei 1.4301
Oberfläche Oberflächennorm	blank, nachbehandelt
Kleinste VK-Einheit	100
Mengeneinheit	Stück
Gewicht	0,341 kg
Gewichtseinheit	kg/100 St.
CO2 Fußabdruck (GWP) Cradle-to-Gate	0,0203 kg CO2e / 1 Stück

Technisches Datenblatt

Befestigungsschelle 1015 V2A

Artikelnummer: 1008633

Abmessungen

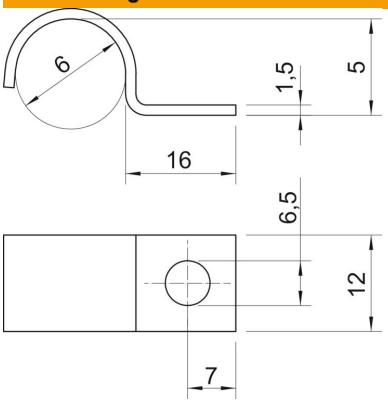

Maß A	7 mm
Maß b	12 mm
Maß D	6 mm
Maß H	5 mm
Maß L	16 mm

Technische Daten

Abstand zur Wand	nein
Anzahl der Kabel/Rohre	1
Ausführung	einlappig
Befestigungsart	Schraubloch
Funktionserhalt	ja
für Durchmesser	6
Geeignet im Brandschutzbereich	nein
Halogenfrei	ja
Kunststoffummantelt	nein
Lochgröße	6,5
Materialstärke	1,5 mm
Nenndurchmesser	6 mm
ROHS Konform	ja
UV-beständig	ja