

# Technisch specificatieblad

Conische wartel, PG-schroefdraad, trekontlasting,  
vernikkeld

Artikelnr. 2046210



Wartel met centrisch werkende dwarsbeugeltrekontlasting in de drukschroef, knikbeveiliging van flexibele leidingen door middel van sterk afgeronde drukschroef.

Met PG-schroefdraad conform DIN 40430.

Drukringen staal, galvanisch verzinkt en transparant gepassiveerd.

Afdichting van NBR/SBR.

Beschermingsgraad: met schroefdraadafdichtingsring IP65, zonder schroefdraadafdichtingsring IP54.

Met zeskanttussenstukken (als vorm C 4 conform DIN 46320).

\* Prijzen volgens DEL-notering.



CuZn	Messing
N	vernikkeld

## Stamgegevens

Bestelnr.	2046210
Type	159 MS PG21
Omschrijving 1	Wartel met trekontlasting
Omschrijving 2	externe norm C5
Dimensie	PG21
Materiaal	Messing
Materiaal-afk.	CuZn
Oppervlak	vernikkeld
Oppervlak afk.	N
Kleinste verkoop-eenheid (VG)	25 Stuk
Gewicht	7,59 kg/100 st.

## Technische gegevens

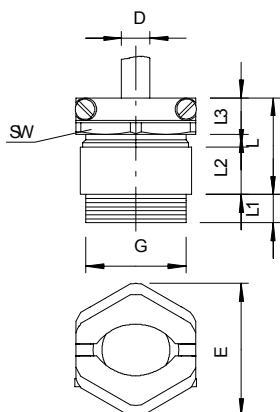

Afmeting E	37,00 mm
Afmeting L max.	32,00 mm
Afmeting L1	7,00 mm
Afmeting L2	15,00 mm
Afmeting L3	13,30 mm
SW1	30,00 mm
SW2	33,00 mm
Soort afdichting	Dichtring
Doorbuigbescherming	<input type="checkbox"/>
Afdichtbereik D	17,00 - 19,00 mm
explosieveilig	<input type="checkbox"/>
Wartel voor platte kabel	<input type="checkbox"/>
Voor Ex-zone	zonder
Schroefdraad	Pg 21
Soort schroefdraad	PG
Lengte schroefdraad	7,00 mm
Glasvezelversterkt	<input type="checkbox"/>
Halogeenvrij	<input type="checkbox"/>
Meervoudig dichtingsinzetstuk	<input type="checkbox"/>

# Technisch specificatieblad

Conische wartel, PG-schroefdraad, trekontlasting,  
vernikkeld

Artikelnr. 2046210



## Technische gegevens

Met borgmoer	<input type="checkbox"/>
Slagvast	<input type="checkbox"/>
Beschermingsgraad	IP65
Trekontlastingsmogelijkheid	<input checked="" type="checkbox"/>