

Technisch specificatieblad

Conische wartel, PG-schroefdraad, trekontlasting,
vernikkeld

Artikelnr. 2046164



Wartel met centrisch werkende dwarsbeugeltrekontlasting in de drukschroef, knikbeveiliging van flexibele leidingen door middel van sterk afgeronde drukschroef.

Met PG-schroefdraad conform DIN 40430.

Drukringen staal, galvanisch verzinkt en transparant gepassiveerd.

Afdichting van NBR/SBR.

Beschermingsgraad: met schroefdraadafdichtingsring IP65, zonder schroefdraadafdichtingsring IP54.

Met zeskantussenstukken (als vorm C 4 conform DIN 46320).

* Prijzen volgens DEL-notering.



| | |
|------|------------|
| CuZn | Messing |
| N | vernikkeld |

Stamgegevens

| | |
|-------------------------------|---------------------------|
| Bestelnr. | 2046164 |
| Type | 159 MS PG16 |
| Omschrijving 1 | Wartel met trekontlasting |
| Omschrijving 2 | externe norm C5 |
| Dimensie | PG16 |
| Materiaal | Messing |
| Materiaal-afk. | CuZn |
| Oppervlak | vernikkeld |
| Oppervlak afk. | N |
| Kleinste verkoop-eenheid (VG) | 25 Stuk |
| Gewicht | 5,70 kg/100 st. |

Technische gegevens

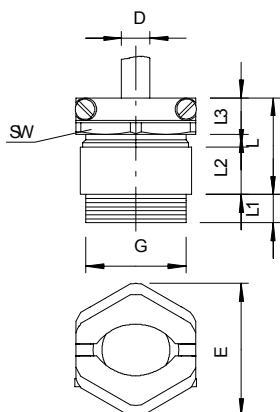

| | |
|-------------------------------|--------------------------|
| Afmeting E | 29,00 mm |
| Afmeting L max. | 28,00 mm |
| Afmeting L1 | 6,50 mm |
| Afmeting L2 | 13,50 mm |
| Afmeting L3 | 11,80 mm |
| SW1 | 24,00 mm |
| SW2 | 26,00 mm |
| Soort afdichting | Dichtring |
| Doorbuigbescherming | <input type="checkbox"/> |
| Afdichtbereik D | 8,00 - 10,00 mm |
| explosie veilig | <input type="checkbox"/> |
| Wartel voor platte kabel | <input type="checkbox"/> |
| Voor Ex-zone | zonder |
| Schroefdraad | Pg 16 |
| Soort schroefdraad | PG |
| Lengte schroefdraad | 6,50 mm |
| Glasvezelversterkt | <input type="checkbox"/> |
| Halogeen vrij | <input type="checkbox"/> |
| Meervoudig dichtingsinzetstuk | <input type="checkbox"/> |

Technisch specificatieblad

Conische wartel, PG-schroefdraad, trekontlasting,
vernikkeld

Artikelnr. 2046164



Technische gegevens

| | |
|-----------------------------|-------------------------------------|
| Met borgmoer | <input type="checkbox"/> |
| Slagvast | <input type="checkbox"/> |
| Beschermingsgraad | IP54 |
| Trekontlastingsmogelijkheid | <input checked="" type="checkbox"/> |