



HencoLogic

Draadloos, koppelen van regelbalken



Benodigde artikelen

Regelbalken:



HencoLogic
CU-6ZONERF-HC

of



HencoLogic
CU-10ZONERF-HC

Koppelen van regelbalken

Bij het koppelen van 2 regelbalken ga je moeten definiëren wie de **MASTER** is en wie de **SLAVE**. De MASTER zal de regelbalk zijn die rechtstreeks aangesloten wordt op de warmtebron.

- Stap 1** Ga naar de **MASTER** regelbalk. Druk op **OK** tot zone 1 begint te knippen. Navigeer (**◀** / **▶**) naar **zone 3** om aan te duiden dat je een slave wil koppelen en bevestig met **OK**.

Alle zones gaan rood beginnen knippen.



Stap 2 Ga nu naar de **SLAVE** regelbalk. Druk op **OK** tot zone 1 begint te knipperen. Navigeer (◀/▶) naar **zone 2** en bevestig met **OK**.

Als de paring gelukt is zal de MASTER terug op zone 3 staan knipperen en de SLAVE op ZONE 2.

Stap 3 Indien het pompcontact moet doorgegeven worden van de SLAVES naar de MASTERS zet je **DIP switch #1** op **ON** bij alle regelbalken. Haal de spanning van de regelbalk, verander de stand van de DIP switch en zet dat de spanning er terug op.

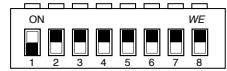

Je kan testen of de regelbalken correct gekoppeld zijn door een warmtevraag te creëren bij de SLAVE regelbalk terwijl de andere regelbalk geen vraag heeft en te kijken of beide pompcontacten (groen lampje) aanspringen.

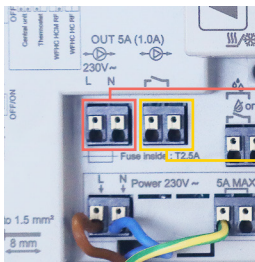

230V
Potentiaalvrij

Er zijn 2 uitgaande pompcontacten ter beschikking. 1 contact 230V & 1 contact potentiaalvrij. Beide kunnen gelijktijdig gebruikt worden.



We care to connect

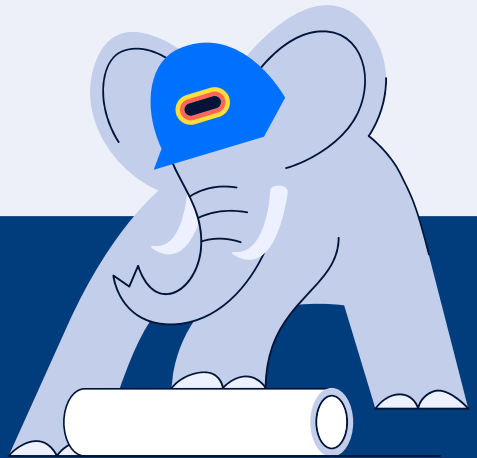

MyHenco

The best of Henco **always at hand.**



Register now
for free.