Walraven RapidStrut® Wandconcole (BUP1000)

(H0806)

bevestiging aan wand, vloer of plafond

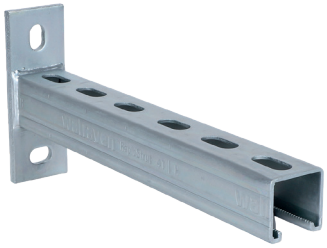

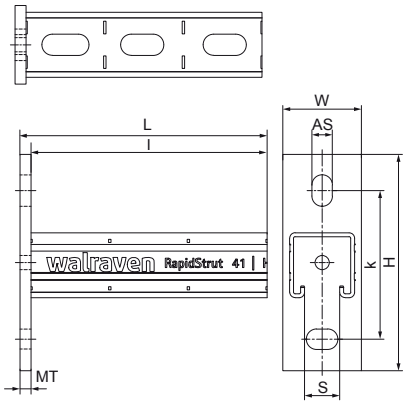

Voordelen & kenmerken

- muurplaat met gelast Walraven RapidStrut® profiel
- voor snelle en instelbare bevestiging van één of meerdere leidingen
- c02-gelast
- voorzien van doorlopend gatenpatroon
- met zaagsporen van elk 50 mm aan alle 3 de zijden van het profiel
- goed uitgebalanceerde relatie tussen muurplaat en profiel voor optimaal gebruik van belastingsprestaties
- materiaal: profielen gemaakt van staal 1.0038 (S235JR)
- materiaal: muurplaat type 21|H gemaakt van staal 1.0044 (S275JR)
- materiaal: muurplaat type 41 M en H van staal 1.0045 (S355JR)
- product maakt deel uit van het Walraven BIS UltraProtect® 1000 systeem
- geschikt voor binnen- en buitentoepassingen
- doorstaat min. 1.000 uur zoutsproeitest (max. 5% rood roest) volgens ISO 9227
- Walraven RapidStrut® type 41 H en hoger is getest op brandveiligheid volgens EN 1366-1
- voor meer informatie over de max. toegestane belasting (Fa,z) verwijzen wij naar de railbelastingstabellen of onze online datasheet 'Walraven RapidStrut® Datasheet'

Productnumber	Type	Lengte	Totale hoogte	Totale breedte	Totale lengte	Materiaal dikte	Verankeringssleuf	Profiel opening	Hart-tot-hart afstand
Referentie letter		*l*	*H*	*W*	*L*	*MT*	*AS*	*S*	*k*
Eenheid		*mm*	*mm*	*mm*	*mm*	*mm*	*mm*	*mm*	*mm*
66082120	21 | H	200	110	50	205	5,00	18x11	22	70
66082130	21 | H	300	110	50	305	5,00	18x11	22	70
66082145	21 | H	450	110	50	455	5,00	18x11	22	70
66082160	21 | H	600	110	50	605	5,00	18x11	22	70
66084030	41 | M	300	137,5	50	307	7,00	20x13	22	95
66084045	41 | M	450	137,5	50	457	7,00	20x13	22	95
66084060	41 | M	600	137,5	50	607	7,00	20x13	22	95
66084115	41 | H	150	137,5	50	157	7,00	20x13	22	95
66084120	41 | H	200	137,5	50	207	7,00	20x13	22	95
66084130	41 | H	300	137,5	50	307	7,00	20x13	22	95
66084140	41 | H	400	137,5	50	407	7,00	20x13	22	95
66084145	41 | H	450	137,5	50	457	7,00	20x13	22	95
66084150	41 | H	500	137,5	50	507	7,00	20x13	22	95
66084160	41 | H	600	137,5	50	607	7,00	20x13	22	95
66084175	41 | H	750	137,5	50	757	7,00	20x13	22	95
66084198	41 | H	1.000	137,5	50	1.007	7,00	20x13	22	95
66084199	41 | H	1.200	137,5	50	1.207	7,00	20x13	22	95