Walraven Zware Uitvoering Beugel HD500 (M8/10) (BUP1000) *(B1004)*

voor stalen leidingen



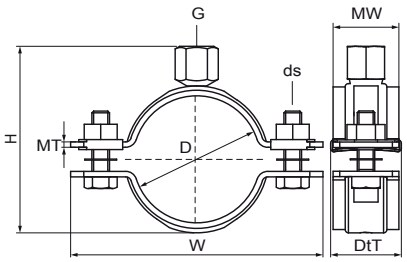

Voordelen & kenmerken

- tweedelige beugel met twee borgbouten
- zware uitvoering
- sluitbouten geborgd met anti-verlies onderlegring
- met CO_2-gelaste moer
- materiaal: staal
- oppervlaktebescherming:
- product maakt deel uit van het Walraven BIS UltraProtect® 1000 systeem
- geschikt voor binnen- en buitentoepassingen
- doorstaat min. 1.000 uur zoutsproeitest (max. 5% rood roest) volgens ISO 9227
- ook beschikbaar: geluidsisolerende bekleding van siliconenrubber (roodbruin), hittebestendig tot +200 °C (A 35 15)
- getest op brandveiligheid

Productnumber	Buitendiameter buis	DN	Buisdiameter (Imperial)	Aansluitdraad	Totale hoogte	Totale breedte	Totale diepte	Materiaal dikte	Materiaal breedte	Schroefmaat	Max. toegestane belasting Faz	Goedkeuringen
Referentie letter	*D*	*DN*	*D*	*G*	*H*	*W*	*DtT*	*MT*	*MW*	*ds*	*Fa,z*	
Eenheid	*mm*		*inch*		*mm*	*mm*	*mm*	*mm*	*mm*		*N*	
33038019	15 - 19	DN 10	3/8	M8/M10	46	75	32	2,50	30	M8	2.100	RAL-GZ 656, ITB (KOT), CE, ETA, RAL-GZ 655/B, EPD
33038023	19 - 23	DN 15	1/2	M8/M10	50	79	32	2,50	30	M8	2.100	VdS, RAL-GZ 656, ITB (KOT), CE, ETA, RAL-GZ 655/B, EPD
33038030	25 - 30	DN 20	3/4	M8/M10	57	85	32	2,50	30	M8	2.100	VdS, RAL-GZ 656, ITB (KOT), CE, ETA, RAL-GZ 655/B, EPD
33038036	31 - 36	DN 25	1	M8/M10	63	91	32	2,50	30	M8	2.100	VdS, RAL-GZ 656, ITB (KOT), CE, ETA, RAL-GZ 655/B, EPD
33038042	37 - 42			M8/M10	69	98	32	2,50	30	M8	2.100	VdS, RAL-GZ 656, ITB (KOT), CE, ETA, RAL-GZ 655/B, EPD
33038045	40 - 45	DN 32	1 1/4	M8/M10	72	102	32	2,50	30	M8	2.100	VdS, RAL-GZ 656, ITB (KOT), CE, ETA, RAL-GZ 655/B, EPD
33038052	47 - 52	DN 40	1 1/2	M8/M10	79	109	32	2,50	30	M8	2.100	VdS, RAL-GZ 656, ITB (KOT), CE, ETA, RAL-GZ 655/B, EPD
33038058	53 - 58			M8/M10	85	114	32	2,50	30	M8	2.100	RAL-GZ 656, VdS, ITB (KOT), CE, ETA, RAL-GZ 655/B, EPD
33038065	59 - 65	DN 50	2	M8/M10	92	121	32	2,50	30	M8	2.100	RAL-GZ 656, VdS, ITB (KOT), CE, ETA, RAL-GZ 655/B, EPD
33038071	66 - 71			M8/M10	98	129	32	2,50	30	M8	2.100	RAL-GZ 655/B, RAL-GZ 656, ITB (KOT), CE, ETA, EPD