Walraven Zware Uitvoering Beugel HD500 (M10/M12) (BUP1000) *(B1005)*

voor stalen leidingen



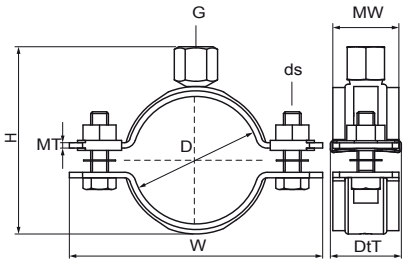

Voordelen & kenmerken

- tweedelige beugel met twee borgbouten
- zware uitvoering
- sluitbouten geborgd met anti-verlies onderlegring
- met CO_2-gelaste moer
- materiaal: staal
- oppervlaktebescherming:
- product maakt deel uit van het Walraven BIS UltraProtect® 1000 systeem
- geschikt voor binnen- en buitentoepassingen
- doorstaat min. 1.000 uur zoutsproeitest (max. 5% rood roest) volgens ISO 9227
- ook beschikbaar: geluidsisolerende bekleding van siliconenrubber (roodbruin), hittebestendig tot +200 °C (A 35 15)
- getest op brandveiligheid

Productnumber	Buitendiameter buis	DN	Buisdiameter (Imperial)	Aansluitdraad	Totale hoogte	Totale breedte	Totale diepte	Materiaal dikte	Materiaal breedte	Schroefmaat	Max. toegestane belasting Faz	Goedkeuringen
Referentie letter	*D*	*DN*	*D*	*G*	*H*	*W*	*DtT*	*MT*	*MW*	*ds*	*Fa,z*	
Eenheid	*mm*		*inch*		*mm*	*mm*	*mm*	*mm*	*mm*		*N*	
33048078	72 - 78	DN 65	2½	M10/M12	115	137	32	3,00	30	M8	4.000	CE, ETA, RAL-GZ 655/B, RAL-GZ 656, VdS, ITB (KOT), FM, EPD
33048085	79 - 85			M10/M12	122	144	32	3,00	30	M8	4.000	CE, ETA, RAL-GZ 655/B, RAL-GZ 656, VdS, ITB (KOT), EPD
33048092	86 - 92	DN 80	3	M10/M12	129	151	32	3,00	30	M8	4.000	CE, ETA, RAL-GZ 655/B, RAL-GZ 656, VdS, ITB (KOT), FM, EPD
33048106	98 - 106			M10/M12	143	165	32	3,00	30	M8	4.000	CE, ETA, RAL-GZ 655/B, RAL-GZ 656, VdS, ITB (KOT), EPD
33048116	108 - 116	DN 100	4	M10/M12	153	175	32	3,00	30	M8	4.000	CE, ETA, RAL-GZ 655/B, RAL-GZ 656, VdS, ITB (KOT), EPD
33048123	116 - 123			M10/M12	160	182	32	3,00	30	M8	4.000	CE, ETA, RAL-GZ 655/B, RAL-GZ 656, ITB (KOT), EPD
33048133	125 - 133			M10/M12	170	192	32	3,00	30	M8	4.000	CE, ETA, RAL-GZ 655/B, RAL-GZ 656, ITB (KOT), EPD
33048140	132 - 140	DN 125	5	M10/M12	177	199	32	3,00	30	M8	4.000	CE, ETA, RAL-GZ 655/B, RAL-GZ 656, VdS, ITB (KOT), EPD
33048154	148 - 154			M10/M12	191	213	32	3,00	30	M8	4.000	CE, ETA, RAL-GZ 655/B, RAL-GZ 656, ITB (KOT), EPD
33048169	159 - 169	DN 150	6	M10/M12	206	240	38	4,00	38	M10	8.200	CE, ETA, VdS, RAL-GZ 656, ITB (KOT), EPD
33048183	173 - 183			M10/M12	220	255	38	4,00	38	M10	8.200	CE, ETA, RAL-GZ 656, ITB (KOT), EPD
33048202	192 - 202			M10/M12	239	274	38	4,00	38	M10	8.200	CE, ETA, RAL-GZ 656, ITB (KOT), EPD
33048219	208 - 219			M10/M12	256	291	38	4,00	38	M10	8.200	CE, ETA, RAL-GZ 656, ITB (KOT), EPD
33048227	217 - 227	DN 200	8	M10/M12	264	299	38	4,00	38	M10	8.200	CE, ETA, RAL-GZ 656, ITB (KOT), EPD