# Walraven Wandmontage ISO Kit

*(H1930)*

universele montageset voor apparatuur in de buitenlucht

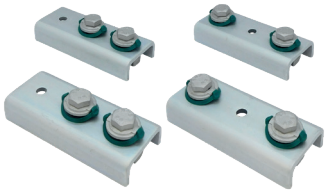

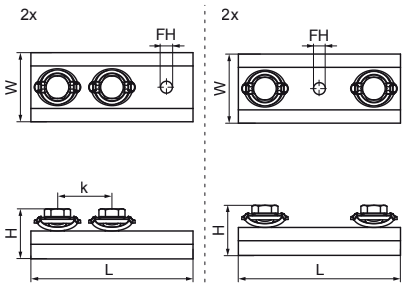


## Voordelen & kenmerken

- bevestigingsset voor warmtepompen met binnendraadaansluitingen aan de onderzijde van de unit
- voor het bevestigen van warmtepompen met binnendraadverbindingen aan Walraven Wandmontagesets Type 62|H (6901975 / 6901990)
- lees aandachtig de montage-instructies van zowel de bevestigingsset (6901998) als de wandmontageset Type 62|H (6901975 / 6901990)
- materiaal: staal 1.0332
- oppervlaktebescherming:- product maakt deel uit van het Walraven BIS UltraProtect® 1000 systeem-geschikt voor binnen- en buitentoepassingen-bestand tegen min. 1000 uur zoutneveltest (max. 5% rode roest) volgens ISO 9227
- de set bestaat uit:- 2 U-vormige beugels met voorgemonteerde bevestigingsmiddelen en 1 open gat aan het uiteinde- 2 U-vormige beugels met voorgemonteerde bevestigingsmiddelen en 1 open gat in het midden- Montage-instructies

| Productnumber | Hart-tot-hart afstand |
|---|---|
| *Referentie letter* | *k* |
| *Eenheid* | *mm* |
| 6901998 | 41 |