



SecurHub

Migratie naar Cloud Next

Update Cloud Next

Van versie 1.1.x naar 1.2.y

1. Open project van de 1.1.x-centrale met een softwareversie van Hub Manager >1.2.0

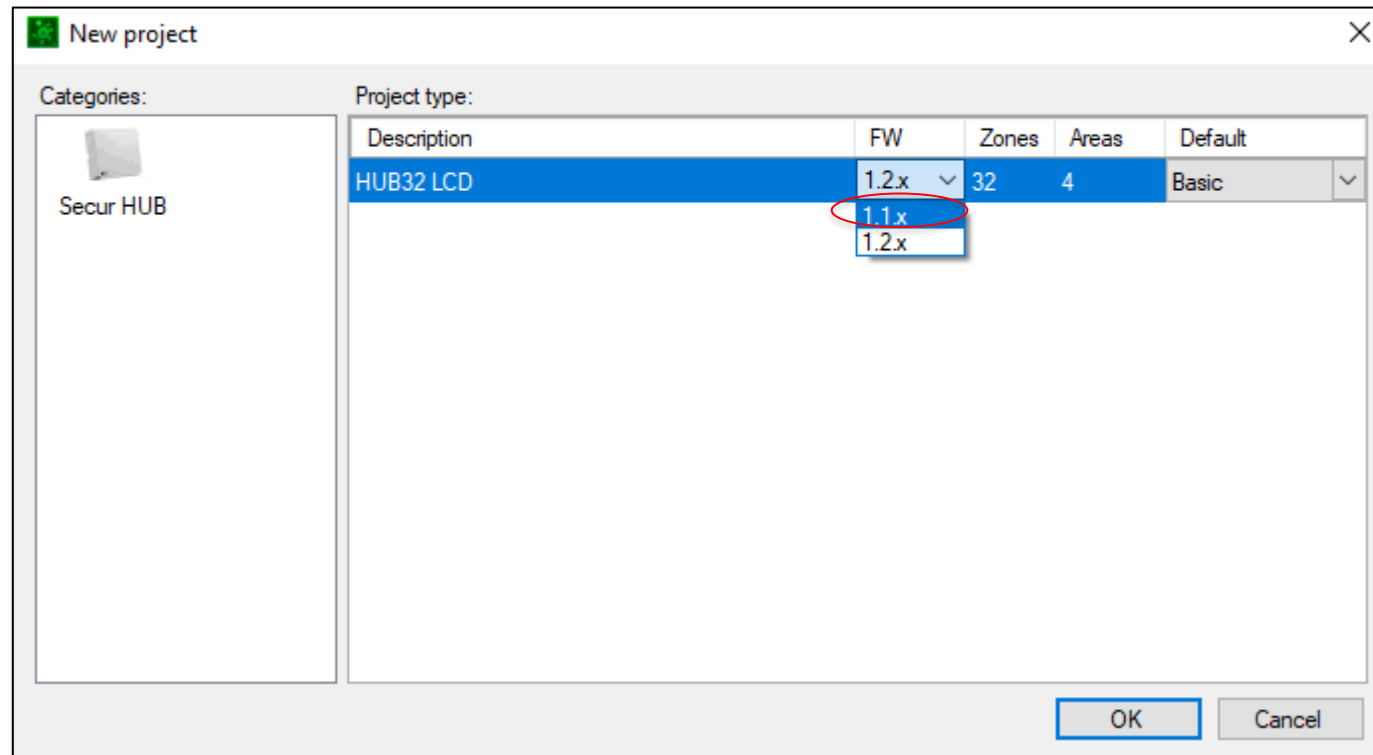

Update Cloud Next

Van versie 1.1.x naar 1.2.y

2. Start de software-update door het eerder gedownloadde versie 1.2.y-bestand in “.vpk”-formaat te selecteren

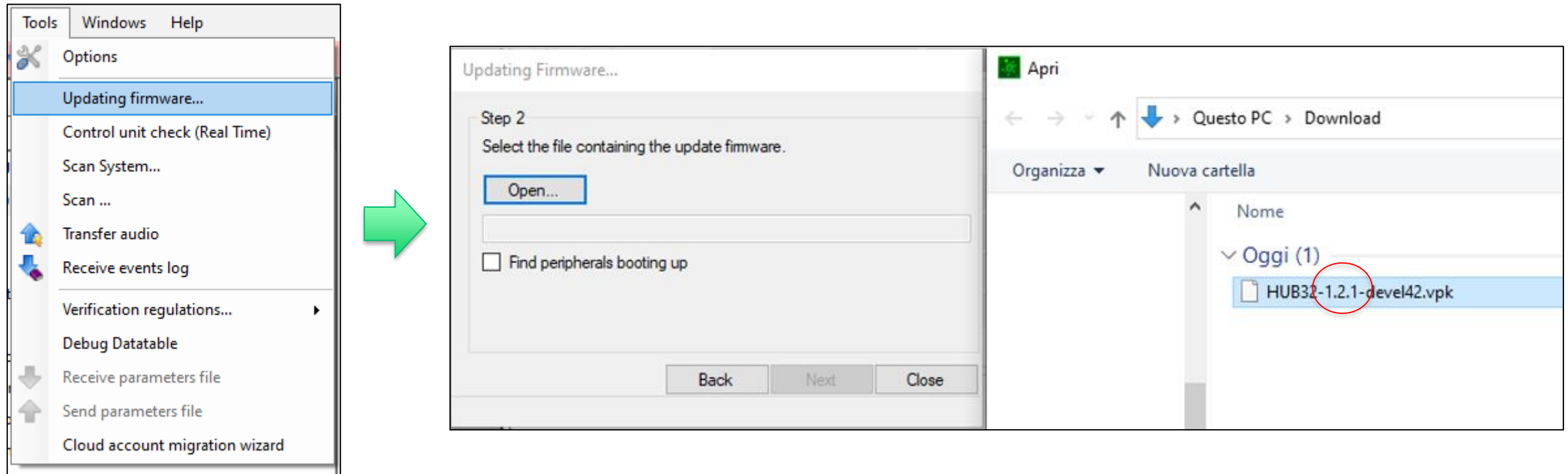

Update Cloud Next

Van versie 1.1.x naar 1.2.y

3. U krijgt een bericht dat het project automatisch wordt omgezet
4. Druk op OK

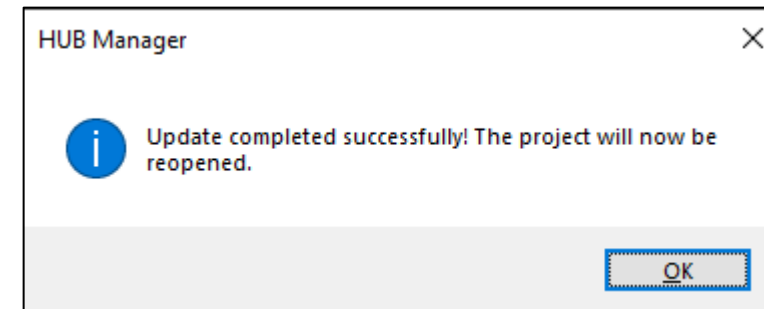
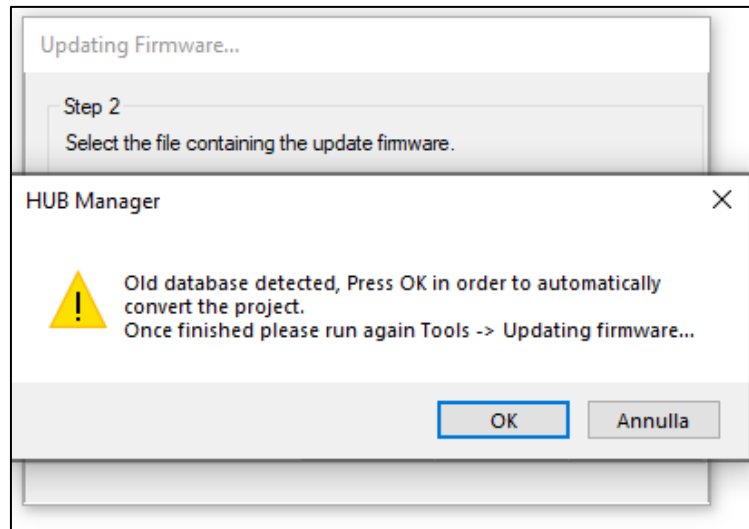

Update Cloud Next

Van versie 1.1.x naar 1.2.y

5. Het project is omgezet van 1.1.x naar 1.2.y, zoals weergegeven in de afbeelding hieronder

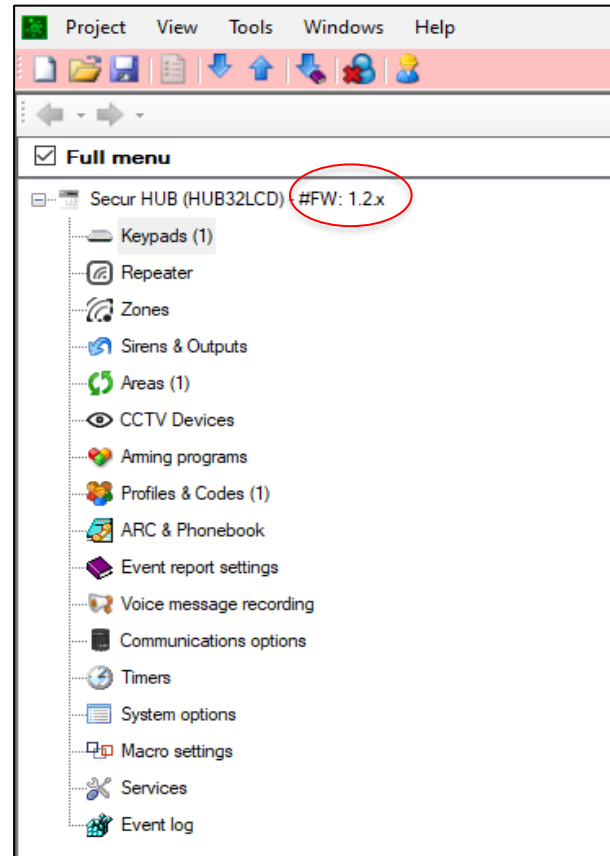

Update Cloud Next

Van versie 1.1.x naar 1.2.y

6. Voer de software-update opnieuw uit door het “.vpk”-bestand in versie 1.2.y te selecteren
(In dit geval start de update zonder enige andere conversie)

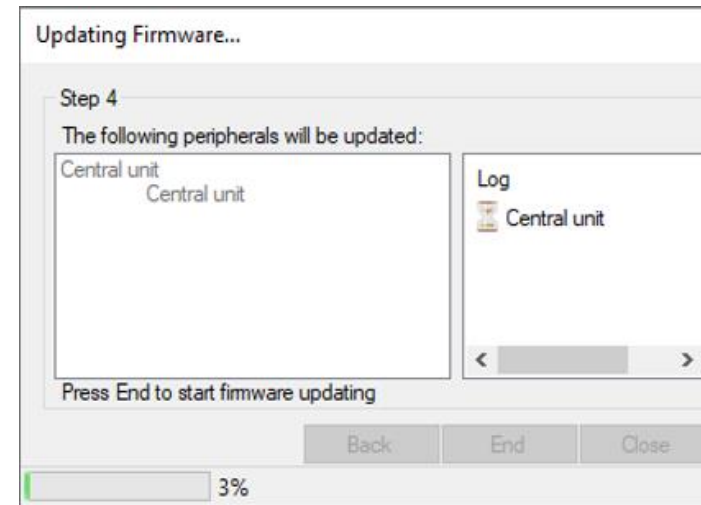
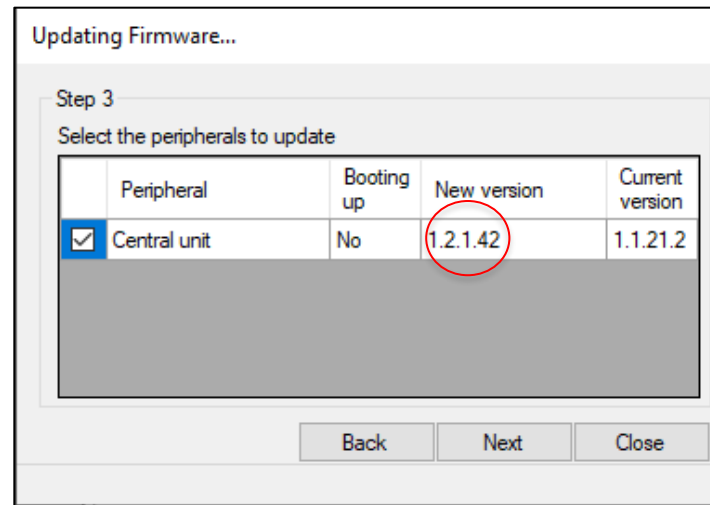

Update Cloud Next

Van versie 1.1.x naar 1.2.y

7. Aan het einde van de update zal de centrale voorstellen om de account migratietool te starten, voer uit zoals gevraagd.

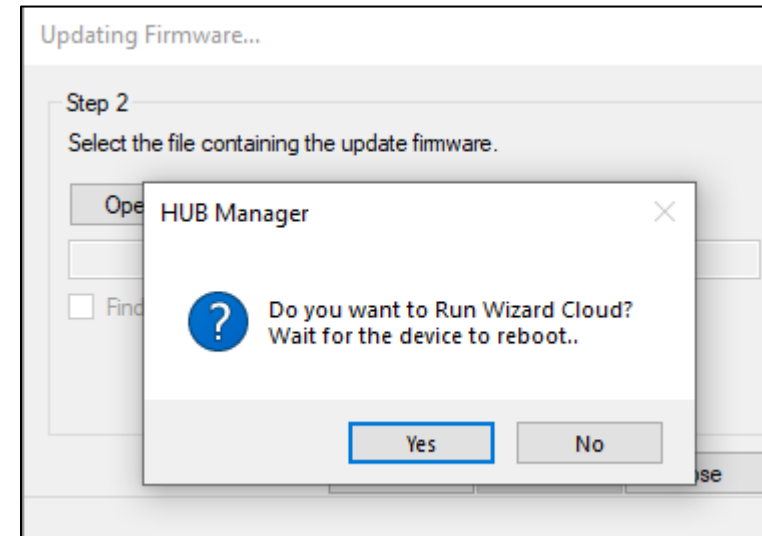
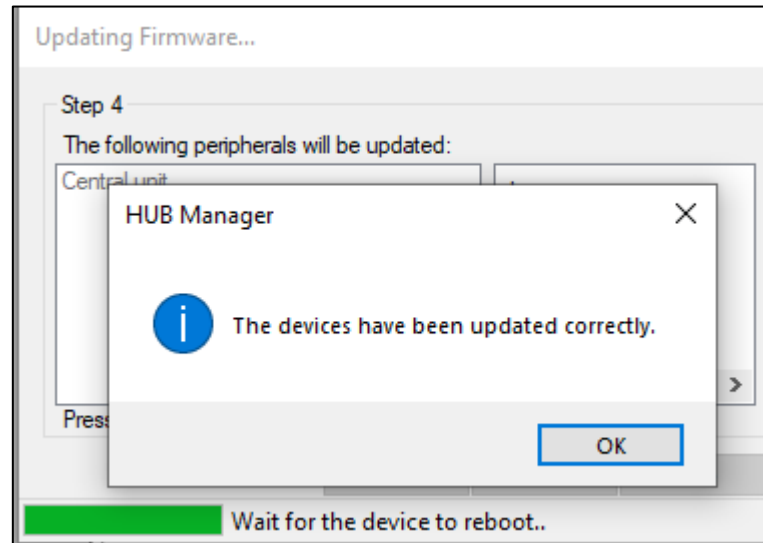

Update Cloud Next

Van versie 1.1.x naar 1.2.y

8. Koppel het juiste account aan elke ontvanger, te beginnen met de eindgebruikers en eindigend met de installateurs

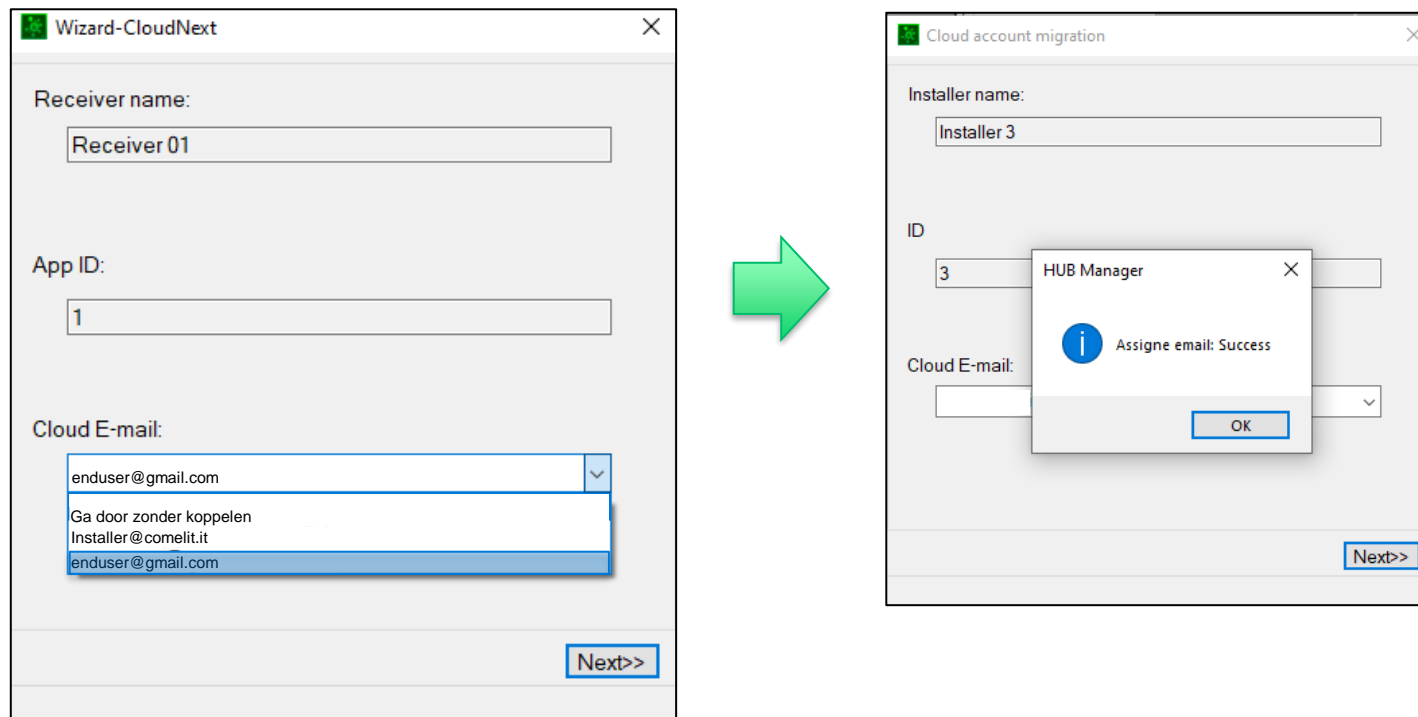

Met deze tool kunt u de accounts (zowel eindgebruikers als installateurs) ophalen die eerder zijn aangemaakt in het project met FW 1.1.x-versie en geïdentificeerd door het eerste veld "App-ID" en ze migreren, d.w.z. ze omzetten naar Cloud-accounts voor de FW 1.2.y-versie. Het is mogelijk om de tool ook op een later tijdstip uit te voeren.

Update Cloud Next

Van versie 1.1.x naar 1.2.y

9. Als u de configuratie opnieuw leest, vindt u de eindgebruikers- en installatieaccounts

End user

<input type="checkbox"/>	Description	Phone number	Email address	Account E-mail
▶ <input checked="" type="checkbox"/>	Receiver 01			enduser@gmail.com
<input type="checkbox"/>	Receiver 02			
<input type="checkbox"/>	Receiver 03			
<input type="checkbox"/>	Receiver 04			
<input type="checkbox"/>	Receiver 05			
<input type="checkbox"/>	Receiver 06			
<input type="checkbox"/>	Receiver 07			
<input type="checkbox"/>	Receiver 08			
<input type="checkbox"/>	Receiver 09			
<input type="checkbox"/>	Receiver 10			
<input type="checkbox"/>	Receiver 11			
<input type="checkbox"/>	Receiver 12			
<input type="checkbox"/>	Receiver 13			
<input type="checkbox"/>	Receiver 14			
<input type="checkbox"/>	Receiver 15			
<input type="checkbox"/>	Receiver 16			



Installer

	Installer description	Installer email	E mail	Center Message
▶	Installer 1	Installer@comelit.it	<input type="checkbox"/>	<input type="checkbox"/>
	Installer 2		<input type="checkbox"/>	<input type="checkbox"/>
	Installer 3		<input type="checkbox"/>	<input type="checkbox"/>
	Installer 4		<input type="checkbox"/>	<input type="checkbox"/>
	Installer 5		<input type="checkbox"/>	<input type="checkbox"/>
	Installer 6		<input type="checkbox"/>	<input type="checkbox"/>
	Installer 7		<input type="checkbox"/>	<input type="checkbox"/>
	Installer 8		<input type="checkbox"/>	<input type="checkbox"/>



DANK U

