Walraven Montageband – Verguld

(K0505)

voor het bevestigen van leidingen, luchtkanalen en hangende installaties, enz.

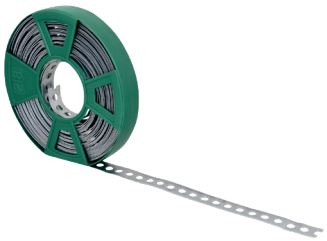

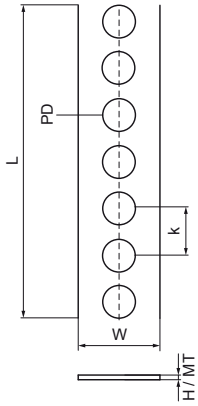

Voordelen & kenmerken

- flexibel systeem voor meerdere toepassingen
- met doorlopende perforatie
- met kunststof cassette voor eenvoudige opslag en als handbescherming bij het afrollen
- materiaal: staal 1.0226
- sendzimir verzinkt

Productnumber	Totale hoogte	Totale breedte	Totale lengte	Materiaal dikte	Perforatiediameter	Hart-tot-hart afstand	Max. toegestane belasting Faz
Referentie letter	*H*	*W*	*L*	*MT*	*PD*	*k*	*Fo,z*
Eenheid	*mm*	*mm*	*mm*	*mm*	*mm*	*mm*	*N*
0830012	1	12	10.000	1,00	5	8	1.050
0830017	1	17	10.000	1,00	7	12	1.500
0831012	0,8	12	10.000	0,80	5	8	840
0831017	0,8	17	10.000	0,80	7	12	1.070
0831026	30	155	155	1,00	8,5	14	2.620