Fiche technique

Kit de protection VHF, étrier support avec bornier PE

Référence: 6109852

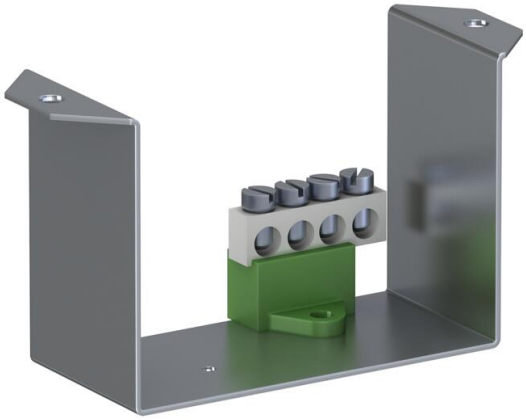

Support avec bornier PE pour montage de disjoncteurs FI, composé de :

- Elément de base avec rail-chapeau 35 mm et bornier PE 4 x 10 mm²

- Matériel de fixation

CE

St Acier

Données de base

Référence	6109852
Typee	VHF-T1
Désignation 1	Etrier support
Désignation 2	avec barrette de raccord. PE
Fabricant	OBO
Matériau	Acier
Unité d'emballage minimale	1
Unité de quantité	pc
Poids	6,73 kg
Unité de poids	kg/100 pc
Empreinte CO2 (GWP) du berceau à la porte	0,3025 kg CO2e / 1 Pièce

Fiche technique

Kit de protection VHF, étrier support avec bornier PE

Référence: 6109852

Dimensions

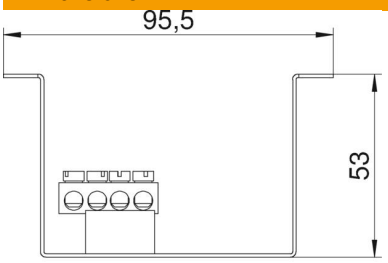

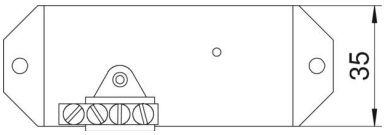

Caractéristiques techniques

Type d'accessoires	autres
Convient pour	autres
Sans halogène	non
Conformité ROHS	sauf