Technisches Datenblatt

Werkzeuglose Kabelschelle, Kabeldurchmesser 60-85 mm

Artikelnummer: 1198660

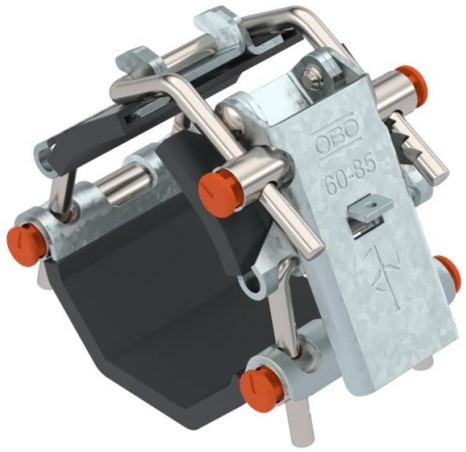

Kabelschelle zum Montieren von Kabeln mit großen Durchmessern von 60 bis 85 mm. Werkzeuglose Anpassung des Durchmessers. Befestigung an Profilschiene mit Hammerkopfschraube, Unterlegscheibe und Mutter. Maximale axiale Belastung von 150 kg, Temperatureinsatzbereich von -40°C bis +90°C.

CE

Stammdaten

Artikelnummer	1198660
Typ	WLKS 60-85
Bezeichnung 1	Werkzeuglose Kabelschelle
Bezeichnung 2	für 60-85 mm Kabel
Hersteller	OBO
Dimension	60-85
Kleinste VK-Einheit	20
Mengeneinheit	Stück
Gewicht	71 kg
Gewichtseinheit	kg/100 St.

Technisches Datenblatt

Werkzeuglose Kabelschelle, Kabeldurchmesser 60-85 mm

Artikelnummer: 1198660

Abmessungen

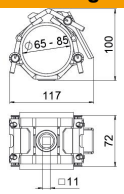

Länge	125 mm
Breite	72 mm
Höhe	110 mm
Blechstärke	2 mm

Technische Daten

Anzahl der Kabel/Rohre	1
für Rohrdurchmesser max.	85 mm
für Rohrdurchmesser min.	60 mm
Kabeldurchmesser max.	85 mm
Kabeldurchmesser min.	60 mm
Montageart	Profilschiene
Spannbereich D max.	85 mm
Spannbereich D min.	60 mm