HENSEL

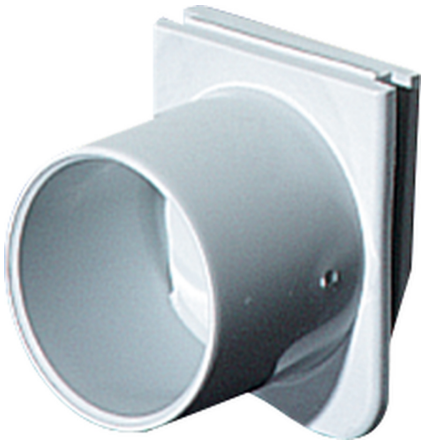

ERA 20

IP 54

- Buisinvoerstuk
- voor uitbreekpoorten M20

VERBINDINGSGEGEVENS

MECHANISCHE EIGENSCHAPPEN

IP-beschermingsklasse:	IP54
Afdichting van de kabelinvoer:	10 mm - 13.5 mm
buismaat:	M20

MILIEUOMSTANDIGHEDEN

Toepassingsgebied:	Binnen of beschermde buiten opstelling
Maximale omgevingstemperatuur 24u:	35 °C
Omgevingstemperatuur:	-25 °C tot +40 °C
Relatieve vochtigheid:	≤ 50 % bij 40 °C, ≤ 100 % bij 25 °C

MATERIAALEIGENSCHAPPEN

materiaal:	TPE
Gloeidraadtest volgens IEC 60695-2-11:	750 °C
Temperatuurbestendigheid:	-25 °C tot +100 °C
Halogeenvrij:	Ja
siliconenvrij:	Ja

Gustav Hensel GmbH & Co. KG * Gustav-Hensel-Str. 6 * 57368 Lennestadt * Deutschland * Telefon: +49 (0)2723/609-0

AFMETINGEN

Nettogewicht:	0.004 kg

DISTRIBUTIEGEGEVENS

Productnummer:	6000068
EAN:	4012591600688
verpakkingseenheid:	10
Douanetariefnummer:	85369010
ETIM klasse:	DYNAMIC: EC000240 - Cable entry ETIM-8.0: EC000240 - Cable entry ETIM-7.0: EC000240 - Cable entry ETIM-6.0: EC000240 - Cable entry ETIM-5.0: EC000240 - Cable entry ETIM-4.0: EC000240 - Cable entry

OFFERTEKSTEN

Leidinginvoer als insteek-buisadapter voor installatiebuizen M20. Beschermingsgraad: IP 54. Kleur: grijs, RAL 7035. Fabrikaat: HENSEL. Type: ERA 20.

Gustav Hensel GmbH & Co. KG * Gustav-Hensel-Str. 6 * 57368 Lennestadt * Deutschland * Telefon: +49 (0)2723/609-0