Technisches Datenblatt

Geräteeinsatz GES9M-2 mit Griffbügel

Artikelnummer: 7405371

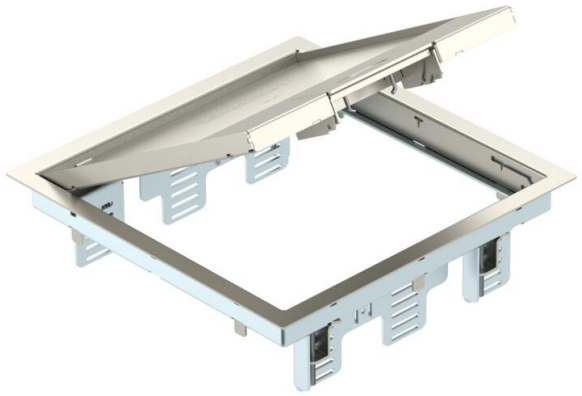

Geräteeinsatz mit Griffbügel für bis zu 12 Modul 45-Einzelgeräte in 3 Universalträger UT4, Einsatz in Kanalsystemen und Systemböden im Innenbereich.
Rastleiter aus verzinktem Stahlblech. Die Bodenbelagsdicke ist auf 5 mm eingestellt, bei Bedarf anpassbar auf 10 mm.
Bis zu 9 Installationsgeräte mit 50er Zentralplatte einsetzbar.

Geräteeinsatz mit Griffbügel, 3-zügig, für den Einbau des Montageträger MT9.
Es können 3 Abdeckplatten der Bauform APMT5 installiert werden

A2 Edelstahl, rostfrei

Stammdaten

Artikelnummer	7405371
Typ	GES9M-2 10U
Bezeichnung 1	Geräteeinsatz
Bezeichnung 2	für Universalmontage
Hersteller	OBO
Dimension	266x266x69
Werkstoff	Edelstahl, rostfrei 1.4301
Kleinste VK-Einheit	1
Mengeneinheit	Stück
Gewicht	360 kg
Gewichtseinheit	kg/100 St.
CO2 Fußabdruck (GWP) Cradle-to-Gate	20,0394 kg CO2e / 1 Stück

Technisches Datenblatt

Geräteeinsatz GES9M-2 mit Griffbügel

Artikelnummer: 7405371

Abmessungen

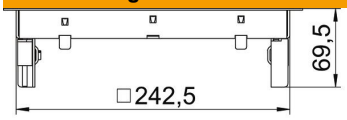

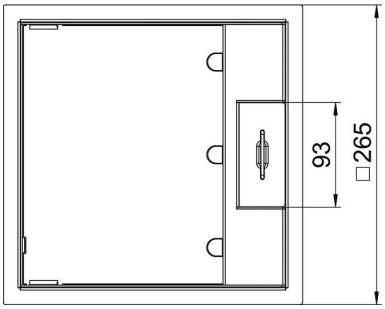

Länge	265 mm
Breite	265 mm
Höhe	67 mm

Technische Daten

Anzahl der einbaubaren Geräte	12
Anzahl der Gerätebecher	3
Ausführung Deckel	quadratisch
Ausführung Leitungsauslass	Schwenkbarer Schnurauslass
Bodenbelagsschutzrahmen	ja
Bodenpflege	trocken
Dichtungseinbaumöglichkeit	nein
Fußbodenhöhe min.	78 mm
Geeignet für Doppelbodeneinbau	ja
Geeignet für estrichbündigen geschlossenen Unterflurkanal	nein
Geeignet für estrichüberdeckten Unterflurkanal	ja
Geeignet für Hohlbodeneinbau	ja
Geeignet für Nasspflege	nein
Geeignet für Unterflurdose	250/350
Geeignet für Unterflurkanal	ja
Geräteträger zur Aufnahme von Gerätebechern	ja
Länge Einbaumaß	244 mm
Mit Bodenbelagsaussparung	ja
Nenngröße für Geräteeinbaueinheiten	9
Rahmenausführung	Teppichschutzrahmen
ROHS Konform	ja
Schutzart (IP) im genutzten Zustand	IP20
Schutzart (IP) im ungenutzten Zustand	IP40
Schutzgrad IK-Code	IK10
Schwerlastausführung	nein
Spannbereich D max.	61 mm
Spannbereich D min.	3 mm
Typ des Einbausystems	MT4 / GB3
Vertikale Last, große Fläche	bis 5.000 N

Technisches Datenblatt

Geräteeinsatz GES9M-2 mit Griffbügel

Artikelnummer: 7405371

Technische Daten

Vertikale Last, kleine Fläche	bis 3.000 N
Öffnungsmechanismus	Griffbügel
Bodenbelagdicke	5 mm
Bodenbelagdicke max.	10 mm