# Technisch specificatieblad

## Contactdoos 0°, Connect 45, met randaarde, 3-voudig

## Artikelnummer: 6120384

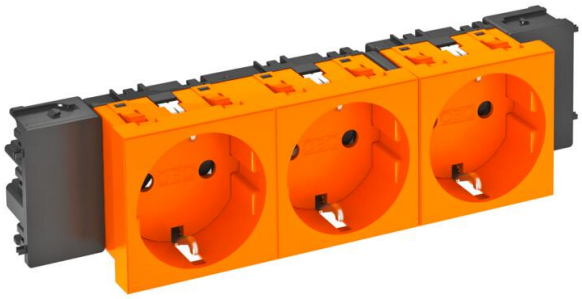

Contactdoos met randaarde (niet geschikt voor gebruik in België), zij-aansluiting 3-voudig 0°, met verhoogde aanraakbeveiliging, met steekklemmen, 2-polig, 16 A, 250 V~, met verbindingsklemmen conform IEC 60884-1, geschikt voor de inbouw in wandgoten Rapid 45.
Voor installatie in Rapid 45-goten, wandgoten, energiezuilen, ondervloersystemen en Deskboxen.

PC Polycarbonaat

### Stamgegevens

| | |
|---|---|
| Artikelnummer | 6120384 |
| Type | STD-D0C ROR3 |
| Omschrijving 1 | Contactdoos, 3-vdg, 0° |
| Omschrijving 2 | moduul-45 met zijaansluiting |
| Fabrikant | OBO |
| Dimensie | 250V, 10/16A |
| Kleur | oranje; RAL 2004 |
| Materiaal | Polycarbonaat |
| Kleinste verkoop-eenheid | 1 |
| Eenheid van hoeveelheid | Stuk |
| Gewicht | 16,5 kg |
| Eenheid gewicht | kg/100 st. |
| CO2-voetafdruk (GWP) van wieg tot poort | 0,7907 kg CO2e / 1 Stuk |

# Technisch specificatieblad

## Contactdoos 0°, Connect 45, met randaarde, 3-voudig

## Artikelnummer: 6120384

### Afmetingen

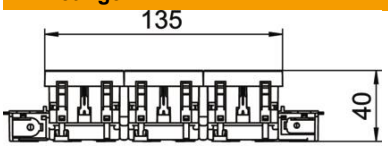


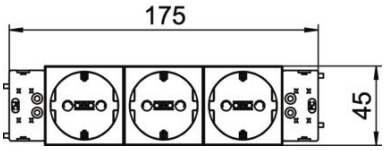


| | |
|---|---|
| Breedte | 176 mm |
| Hoogte | 45 mm |

### Technische gegevens

| | |
|---|---|
| Afdekking | Centraalplaat |
| Afsluitbaar | nee |
| Aansluittype | Steekklem |
| Aantal eenheden | 3 |
| Aantal modules (bij modulaire constructie) | 0 |
| Aantal contactdozen schakelbaar | 0 |
| Aantal polen | 2 |
| Opdruk/markering | zonder opdruk |
| Uitvoering | 3-voudig 0° |
| Uitvoering van de oppervlakken | mat |
| Uitvoering | SCHUKO |
| Uitwerpmechanisme | nee |
| Type bevestiging | Vastklikken |
| Labelplaatje | nee |
| Bedrijfstemperatuur max. | 40 °C |
| Bedrijfstemperatuur min. | -5 °C |
| verhoogde contactbescherming | ja |
| Spanningsbeveiliging | nee |
| voor verzwaarde omstandigheden (conform VDE) | nee |
| Reserve | nee |
| Halogeenvrij | ja |
| Geïsoleerde inbouw | nee |
| Klapdeksel | nee |
| Codering | nee |
| Controlelampje | nee |
| Met Aan/Uit-schakelaar | nee |
| Met fijnzekering | nee |
| Met functieverlichting | nee |
| Met oriëntatielicht | nee |
| Montagetype | Installatiekanaal |
| Nominale spanning | 250 V |
| Nominale stroom | 16 A |
| ROHS-conform | ja |
| Beschermingsgraad | overige |
| Speciale voeding | zonder speciale voeding |
| Contactdoos uitvoering | Randaarde |

# Technisch specificatieblad

## Contactdoos 0°, Connect 45, met randaarde, 3-voudig

## Artikelnummer: 6120384

### Technische gegevens

| | |
|---|---|
| Contactdoos hoek | 0° |
| Diepe | 42 mm |
| Transparant | nee |
| Verdraaide centrale inzet | nee |
| Overspanningsbeveiliging | nee |