Technisches Datenblatt

Geräteeinsatz - Ausführung Altmessing leer

Artikelnummer: 7405663

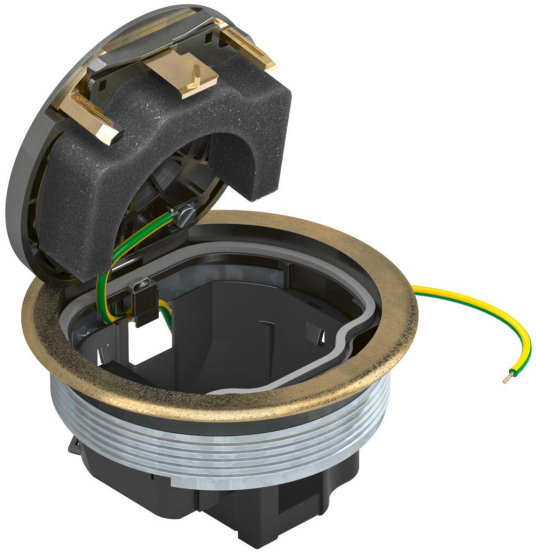

Runde Einbaueinheit mit Bodenbelagschutzrahmen zum direkten Einbau in die Anschlussdose UDL2-120. Im geschlossenen Zustand kann die Einbaueinheit nass gepflegt werden. Die Mindesteinbautiefe beträgt 70 mm.
Abdeckplatte und Steckdose der Serie Modul45 sind separat zu bestellen.

CE

Zn Zinkdruckguss

CuZn 37 vermessingt

Stammdaten

Artikelnummer	7405663
Typ	GESRMS2
Bezeichnung 1	Geräteeinsatz
Bezeichnung 2	mit Schutzrahmen, Altmessing
Hersteller	OBO
Dimension	130x130x64
Werkstoff	Zinkdruckguss
Oberfläche Oberflächennorm	vermessingt
Kleinste VK-Einheit	1
Mengeneinheit	Stück
Gewicht	67,965 kg
Gewichtseinheit	kg/100 St.
CO2 Fußabdruck (GWP) Cradle-to-Gate	0,9087 kg CO2e / 1 Stück

Technisches Datenblatt

Geräteeinsatz - Ausführung Altmessing leer

Artikelnummer: 7405663

Abmessungen

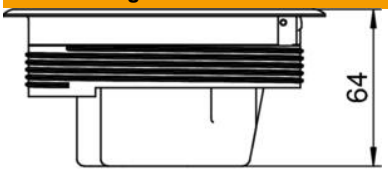

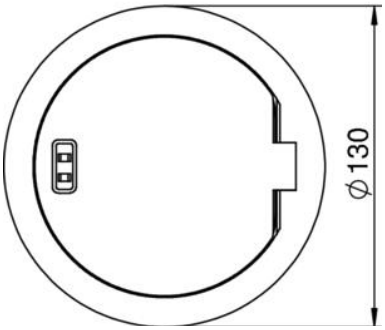

Technische Daten

Ausführung Deckel	rund
Bodenbelagsschutzrahmen	ja
Bodenpflege	nass
Geeignet für Doppelbodeneinbau	nein
Geeignet für Hohlbodeneinbau	nein
Geeignet für Nasspflege	ja
Geeignet für Unterflurkanal	ja
Mit Bodenbelagsaussparung	nein
ROHS Konform	exempt
Schutzart (IP) im genutzten Zustand	IP20
Schutzart (IP) im ungenutzten Zustand	IP66
Schutzgrad IK-Code	IK10
Öffnungsmechanismus	Rastschieber