# Technisch specificatieblad

## UTC4 FL met 2 contactdozen met randaarde en FI/LS

## Artikelnummer: 7404694

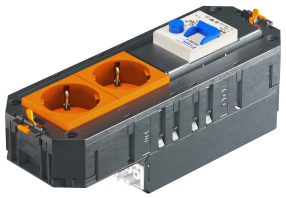

Aansluitgerede universele drager Connect UTC4 voor decentrale zekering, uitgerust met FI/LS en contactdozen. Met WIELAND stekkerverbindingssysteem GST 18. Passend bij de verbindingskabels VL en voor gebruik in de inbouweenheden met nominale grootte R7, 9 en R9.
De aansluitklare universele drager UTC4 FI beschikt over 2, met FI/LS gezekerde veiligheidscontactdozen. Interne bedrading met 2,5 mm². Let op de aansluitvoorwaarden (en ook de selectiviteit)!

Ingangszijde: zelfvergrendelende 3-polige connector, type Wieland GST18 (stekker)
Uitgangszijde: zelfvergrendelende 3-polige connector, type Wieland GST18 (bus)

Technische kenmerken FI / LS 1P + N:
Nominale stroom AC 16 A
Nominale spanning 230 V
Uitschakelkarakteristiek B
Type A aardlekstroom (puls- en wisselstroomgevoelig)
Gevoeligheid 30 mA
Nominaal ontladingsvermogen 10 kA

PA Polyamide

### Stamgegevens

| | |
|---|---|
| Artikelnummer | 7404694 |
| Type | UTC4 FI G OR2 |
| Omschrijving 1 | Univers. drager Connect GST18 |
| Omschrijving 2 | met FI/LS, 2x oranje |
| Fabrikant | OBO |
| Dimensie | 208x45x85 |
| Materiaal | Polyamide |
| Kleinste verkoop-eenheid | 1 |
| Eenheid van hoeveelheid | Stuk |
| Gewicht | 76,1 kg |
| Eenheid gewicht | kg/100 st. |
| CO2-voetafdruk (GWP) van wieg tot poort | 2,3349 kg CO2e / 1 Stuk |

# Technisch specificatieblad

## UTC4 FL met 2 contactdozen met randaarde en FI/LS

## Artikelnummer: 7404694

### Afmetingen

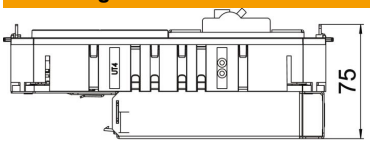


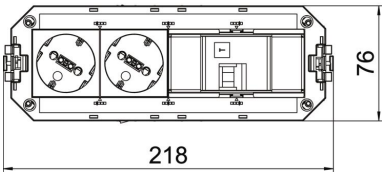


| | |
|---|---|
| Lengte | 218 mm |
| Breedte | 76 mm |
| Hoogte | 85 mm |

### Technische gegevens

| | |
|---|---|
| Aantal aansluitingen | 1 |
| Aantal inbouwbare apparaten | 4 |
| Aantal trekontlastingen | 0 |
| Uitvoering | FI/LS/2-voudig oranje |
| Uitvoering | Bekervorm |
| Installatietechniek | Rastermaat M45 |
| Doorsnede | 2,5 mm² |
| Montagetype installatieapparatuur | borgen |
| ROHS-conform | exempt |
| Contactdooscombinatie | 2-voudig |
| Steeksysteem | GST18 |
| Steekverbindersysteem systeem-gebonden | ja |
| Circuit | 1 |
| Overspanningsbeveiliging | nee |
| Aantal leidinginvoeren | 2 |