Technisch specificatieblad

Montageplaat 2 x datamodule type C systeem 55

Artikelnummer: 7408705

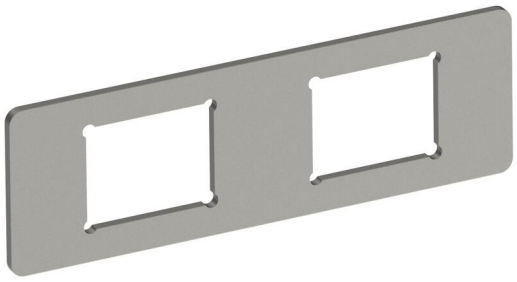

Montageplaat voor de bevestiging van twee datamodules van volgende types: Brand-Rex: afgeschermde module; EKU: E-Stone module; Dätwyler: KS-T, MS-K en KU-T module; R&M: Snap-In en Keystone module; Rutenbeck: UM en UMflex module; SETEC: MKJ, UKJ en XKJ module; Siemon TERA; Telegärtner: AMJ en UMJ module.

Afmeting van een montage-opening in mm: 19,30 x 14,80.

CE

A2 Roestvrij staal

Stamgegevens

Artikelnummer	7408705
Type	MPMT45 2C
Omschrijving 1	Montageplaat
Omschrijving 2	met 2 x gatenpatroon type C
Fabrikant	OBO
Dimensie	77x24x1,5
Materiaal	Roestvast staal 1.4301
Kleinste verkoop-eenheid	1
Eenheid van hoeveelheid	Stuk
Gewicht	1,44 kg
Eenheid gewicht	kg/100 st.
CO2-voetafdruk (GWP) van wieg tot poort	0,1647 kg CO2e / 1 Stuk

Technisch specificatieblad

Montageplaat 2 x datamodule type C systeem 55

Artikelnummer: 7408705

Afmetingen

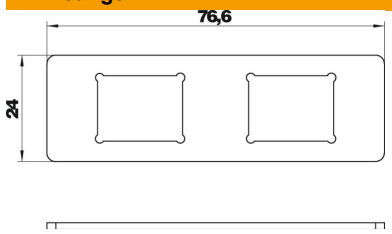

Technische gegevens

Aansluitmogelijkheid	2 aansluitbussen voor datatechniek van de volgende typen: Brand-Rex; EKU; Dätwyler; Rutenbeck; SETEC; Siemon TERA; Telegärtner
Type bevestiging	Klkbaar
Labelplaatje	nee
Beschermraam vloerbekleding	nee
Vloerplaat	nee
Vlak met de vloer verzinkbaar	nee
Afdichtingsinbouwmogelijkheid	nee
Inbouwopening voor vloeropbouwtank	nee
Ontkoppelbaar	nee
Geschikt voor inbouw in dubbele vloer	ja
Geschikt voor vlak gesloten ondervloerkanaal	ja
Geschikt voor door afwerkvloer overdekt ondervloerkanaal	ja
Geschikt voor inbouw in holle vloer	ja
Geschikt voor ondervloerkanaal	ja
Met uitsparing vloerbekleding	nee
ROHS-conform	ja
Heavy-duty uitvoering	nee
Trekontlastingsmogelijkheid	ja