Productdatablad
GS10226024

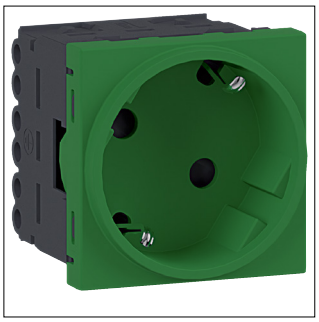

GS10226024

Ecoline45 contactdoos 1-voudig 45x45 33°, verkeersgroen

Technische eigenschappen

Spanning	
Nominale spanning	250 V
Stroom / temperatuur	
Uitgangsstroom	0 mA
Nominale stroom IN	16 A
Spanning	
Uitgangsspanning	0-250 V
Gebruiksvoorwaarden	
Bedrijfstemperatuur	-5-35 °C
Frequentie	
Frequentie	50 - 60 Hz
Vermogen	
Uitgangsvermogen	3600 W
Energieverbruik standby	0 W
Materiaal	
Kleur	Groen
RAL-code	6024
Afwerking oppervlakte	Mat
Materiaal	Thermoplast
Oppervlakte behandeling	Gelakt
Afmetingen	
Hoogte	45 mm
Breedte	45 mm
Diepte	42 mm
Kabel	
Kabellengte	0 m
Afmetingen	
Aantal eenheden	2
Inbouwdiepte	33 mm
Hoogte van P-touch band voor etiketteringsveld	0 mm
Aansluiting	
Type connector/steker	Steekklem
Leidingdoorsnede	1,5 - 2,5 mm²
Aansluitdoorsnede soepele aders zonder adereindhuls	1,5 - 2,5 mm²
Aantal leidinginvoeringen	0
Installatie, montage	
Gemonteerd op	Wand aansluitstuk
Montage/aansluitpositie	Horizontaal
Aansluitmogelijkheden	
Aansluitwijze	Steekaansluiting
Met klauwbevestiging	Nee
Aansluitwijze	Directe montage
Type USB-aansluiting	Zonder
Koppelbaar	Nee
Samenstelling	
Type steker contactdoos	Schuko
Stekerstand gedraaid	Ja

Samenstelling	
Met klapdeksel	Nee
Met ronde aardingspen	Nee
Met signaallamp	Nee
Met slot	Nee

Toebehoren	
Heeft tekstveld	Nee
Uitgerust met	Contactdoos

Deksel, deur	
Type deksel	Zonder deksel

Capaciteit	
Aantal modulen	2

Veiligheid	
Met verhoogde aanraakbeveiliging	Nee
Slagvastheid IK	IK05
IP-beschermingsklasse (Ingress Protection)	IP2X
Type slot	Zonder slot

Functies	
Met oriëntatieverlichting	Nee
Met functieverlichting	Nee

Identificatie	
Met opdruk	Nee

Teksten	
Opdruk	Zonder opdruk
Bedrading	Doorverbinden mogelijk
Aansluitwijze	Met quickconnect-steekklemmen
Tekst	Zonder tekstveld
Type	Met afdekplaat

Duurzaamheid	
REACh-SVHC vrij	Ja
RoHS conform	Ja

Afbeeldingen | tekeningen

