# Productdatablad
GS10325017

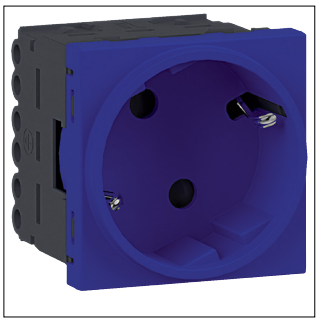

GS10325017

**Ecoline45 contactdoos 1-voudig 45x45 66°, verkeersblauw**

## Technische eigenschappen

| | |
|---|---|
| **Spanning** | |
| Nominale spanning | 250 V |
| **Stroom / temperatuur** | |
| Uitgangsstroom | 0 mA |
| Nominale stroom IN | 16 A |
| **Spanning** | |
| Uitgangsspanning | 0-250 V |
| **Gebruiksvoorwaarden** | |
| Bedrijfstemperatuur | -5-35 °C |
| **Frequentie** | |
| Frequentie | 50 - 60 Hz |
| **Vermogen** | |
| Uitgangsvermogen | 3600 W |
| Energieverbruik standby | 0 W |
| **Materiaal** | |
| Kleur | Blauw |
| RAL-code | 5017 |
| Afwerking oppervlakte | Mat |
| Materiaal | Thermoplast |
| Oppervlakte behandeling | Gelakt |
| **Afmetingen** | |
| Hoogte | 45 mm |
| Breedte | 45 mm |
| Diepte | 42 mm |
| **Kabel** | |
| Kabellengte | 0 m |
| **Afmetingen** | |
| Aantal eenheden | 2 |
| Inbouwdiepte | 33 mm |
| Hoogte van P-touch band voor etiketteringsveld | 0 mm |
| **Aansluiting** | |
| Type connector/steker | Steekklem |
| Leidingdoorsnede | 1,5 - 2,5 mm² |
| Aansluitdoorsnede soepele aders zonder adereindhuls | 1,5 - 2,5 mm² |
| Aantal leidinginvoeringen | 0 |
| **Installatie, montage** | |
| Gemonteerd op | Wand aansluitstuk |
| Montage/aansluitpositie | Horizontaal |
| **Aansluitmogelijkheden** | |
| Aansluitwijze | Steekaansluiting |
| Met klauwbevestiging | Nee |
| Aansluitwijze | Directe montage |
| Type USB-aansluiting | Zonder |
| Koppelbaar | Nee |
| **Samenstelling** | |
| Type steker contactdoos | Schuko |
| Stekerstand gedraaid | Ja |

| | |
|---|---|
| **Samenstelling** | |
| Met klapdeksel | Nee |
| Met ronde aardingspen | Nee |
| Met signaallamp | Nee |
| Met slot | Nee |
| **Toebehoren** | |
| Heeft tekstveld | Nee |
| Uitgerust met | Contactdoos |
| **Deksel, deur** | |
| Type deksel | Zonder deksel |
| **Capaciteit** | |
| Aantal modulen | 2 |
| **Veiligheid** | |
| Met verhoogde aanraakbeveiliging | Nee |
| Slagvastheid IK | IK05 |
| IP-beschermingsklasse (Ingress Protection) | IP2X |
| Type slot | Zonder slot |
| **Functies** | |
| Met oriëntatieverlichting | Nee |
| Met functieverlichting | Nee |
| **Identificatie** | |
| Met opdruk | Nee |
| **Teksten** | |
| Opdruk | Zonder opdruk |
| Bedrading | Doorverbinden mogelijk |
| Aansluitwijze | Met quickconnect-steekklemmen |
| Tekst | Zonder tekstveld |
| Type | Met afdekplaat |
| **Duurzaamheid** | |
| REACh-SVHC vrij | Ja |
| RoHS conform | Ja |