

Goot zonder verval, 500mm

productinformatie voor de productgroep

ACO productvoordelen

- Lijngoot voorzien van Seal in technologie (conform IKT-keurmerk D01185)
- Standaard met EPDM-afdichting in het gootelement
- Goot van duurzaam polymeerbeton
- Eenvoudige inbouw door toepassing van Seal in technologie
- Voor een gecontroleerd regenwaterbeheer
- Hoog zelfreinigend vermogen door V-vormige doorsnede en doorlopend gladde gootbodem
- Met schroefloze roosterbevestiging Drain-lock

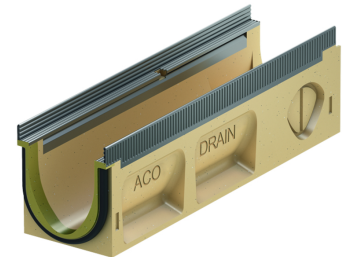
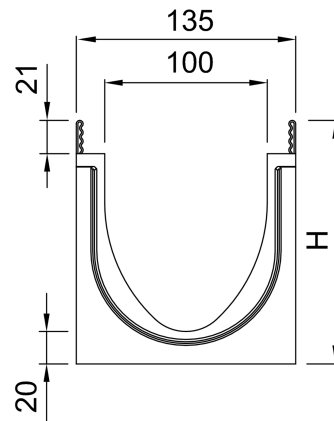

- Gootsysteem conform NEN-EN 1433/DIN 19580
- Nominale breedte 100mm
- Belastingklasse A15 – E600
- Randbescherming naar keuze uit verzinkt staal of RVS
- Naar keuze met of zonder onderuitloop
- Uitvoering met lamellendichtring (voorgevormde aansluiting) van NBR voor onderuitloop
- Diverse combinatiemogelijkheden voor de goot (voorbeeld):
 - 0.0 - 0.0.2 - 0.1 - 0.2
- *) Goten met standaard onderuitloop hebben een 10 mm grotere bodemdikte
 - Voorbeeld: 5.0.2 past bij type 5, 5.0, 5.1

technische gegevens over het artikel 132332

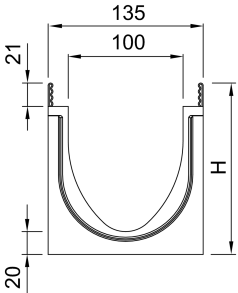
| | Afmetingen | | | type | materiaal raamwerk | gewicht |
|---|------------|--------------|--------|------|--------------------|---------|
| | lengte | breed- te | hoogte | | | |
| | | | | | | |
|  | 500 | 135 | 150 | 0.1 | verzinkt staal | 8,5 |

toebehoren

| benaming | geschikt voor | artikelnr. | beschrijving |
|---|--------------------|------------|--|
| combinatie-eindplaat | ■ V 100 S 0. – 20. | 132385 | <ul style="list-style-type: none"> ■ Voor gootbegin en -einde ■ Van kunststof (ABS) ■ Met verzinkt stalen randbescherming ■ Bouwlengte 20mm ■ gewicht: 0,4 kg |
| eindplaat voor gooteinde (lamel- lendichtring) | V100S 0. | 132846 | <ul style="list-style-type: none"> ■ Van polymeerbeton ■ Met geïntegreerde lamellendichtring Ø110 voor horizontale, waterdichte aansluiting ■ Met randbescherming verzinkt staal ■ Bouwlengte 30mm |
| adapter voor stroomrichtingsver- andering | V100S 0. | 132723 | <ul style="list-style-type: none"> ■ Van polymeerbeton ■ Met randbescherming verzinkt staal ■ Bouwlengte 40mm ■ Voor lijmen aan de goot |
| adapter voor hoek-, T- en dwars- verbindingen | V100S 0. | 132756 | <ul style="list-style-type: none"> ■ Van polymeerbeton ■ Met randbescherming verzinkt staal ■ Bouwlengte 14mm ■ Voor waterdichte aansluiting van hoek-, T- en dwarsverbindingen ■ Voor lijmen aan de goot |

| benaming | geschikt voor | artikelnr. | beschrijving |
|--|--|------------|--|
| siliconenvet | Seal in technologie | 132495 | <ul style="list-style-type: none"> ■ Komt overeen met de richtlijn van het UBA voor sanitaire smeermiddelen, voedselkwaliteitssmeermiddel volgens NEN-EN ISO 21469 , drinkwater geschikt, O-ring compatibel ■ Inhoud: 23g <ul style="list-style-type: none"> <input type="checkbox"/> 0.0 ca. 40 gootverbindingen <input type="checkbox"/> 10.0 ca. 30 gootverbindingen <input type="checkbox"/> 20.0 ca. 20 gootverbindingen ■ gewicht: 0,1 kg |
| | ■ NW 100 | | |
| | <input type="checkbox"/> Typ 0.0: ca. 40 kanal kant | | |
| | <input type="checkbox"/> Typ 10.0: ca. 30 kanal kant | | |
| | <input type="checkbox"/> Typ 20.0: ca. 20 kanal kant | | |
| | ■ NW 150 | | |
| | <input type="checkbox"/> Typ 0.0: ca. 30 kanal kant | | |
| | <input type="checkbox"/> Typ 10.0: ca. 20 kanal kant | | |
| | <input type="checkbox"/> Typ 20.0: ca. 10 kanal kant | | |
| | ■ NW 200 | | |
| <input type="checkbox"/> Typ 0.0: ca. 20 kanal kant | | | |
| <input type="checkbox"/> Typ 10.0: ca. 15 kanal kant | | | |
| <input type="checkbox"/> Typ 20.0: ca. 12 kanal kant | | | |
| ■ NW 300 | | | |
| <input type="checkbox"/> Typ 0.0: ca. 10 kanal kant | | | |
| <input type="checkbox"/> Typ 10.0: ca. 7 kanal kant | | | |
| <input type="checkbox"/> Typ 20.0: ca. 5 kanal kant | | | |
| transformator eyeleds | ■ Eyeleds | 12712 | <ul style="list-style-type: none"> ■ Met stroomtoevoer ■ Met 3,5m secundaire kabel (oranje) ■ Met 1,2m netkabel (zwart) ■ gewicht: 0,5 kg |
| splitter eyeleds | ■ Eyeleds | | <ul style="list-style-type: none"> ■ Voor verbinden van de eyeleds onderling ■ gewicht: 0,1 kg |
| | 300/300mm | 12714 | |
| | 600/600mm | 12726 | |
| | 300/1500mm | 12713 | |
| splitter eyeleds end | | 12747 | ■ gewicht: 0,1 kg |
| verlengsnoer eyeleds | ■ Eyeleds | | |
| | Lengte: 2m | 12716 | gewicht: 0,1 kg |
| | Lengte: 5m | 12715 | gewicht: 0,2 kg |

aanvullend toebehoren vindt u onder → <https://www.aco.nl/catalogoog/132332>