Fiche technique

Couvercle de montage pour GESR9, 400 mm

Référence: 7425124

Avec ouverture de montage pour le montage d'un boîtier de sol de dimension nominale R9. Ouverture de montage fermée par un obturateur. Livraison des vis de fixation de couvercle incluse.

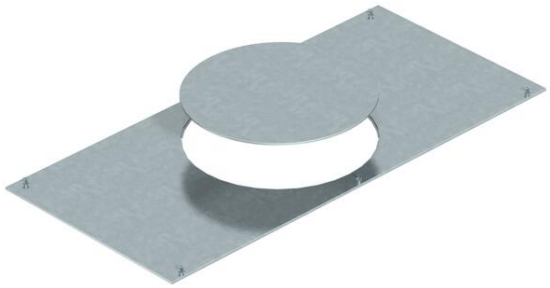

St Acier

FS galvanisé par bande

Données de base

Référence	7425124
Typee	OKA D 600 R9
Désignation 1	Couvercle de montage
Désignation 2	pour boitier de sol GESR9
Fabricant	OBO
Dimension	400x600x4
Matériau	Acier
Surface	galvanisé par bande
Norme de surface	DIN EN 10346
Unité d'emballage minimale	1
Unité de quantité	pc
Poids	693 kg
Unité de poids	kg/100 pc
Empreinte CO2 (GWP) du berceau à la porte	23,4903 kg CO2e / 1 Pièce

Fiche technique

Couvercle de montage pour GESR9, 400 mm

Référence: 7425124

Dimensions

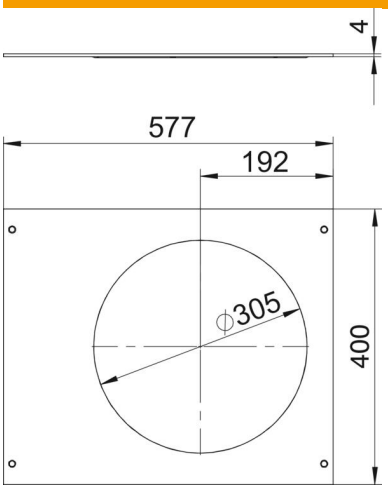

Longueur	400 mm
Largeur	600 mm
Cote A	577 mm
Cote c	192 mm
Cote d Ø	305 mm

Caractéristiques techniques

Couvercle Ouverture de montage	oui
Nombre d'ouvertures de montage	1
Fixation du couvercle encliquetable	non
Épaisseur du matériau	4 mm
Ouverture de montage	rond
Ouverture de montage	pour boîtier d'appareillage
Conformité ROHS	oui