Fiche technique

Couvercle de montage pour GES9, 400 mm

Référence: 7425104

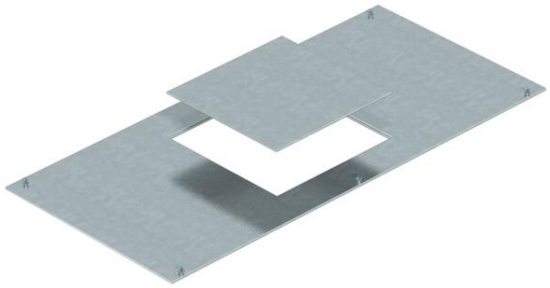

Avec ouverture de montage pour le montage d'un boîtier de sol de dimension nominale 9. Ouverture de montage fermée par un obturateur. Livraison des vis de fixation de couvercle incluse.

St	Acier
FS	galvanisé par bande

Données de base

Référence	7425104
Typee	OKA D 600 9
Désignation 1	Couvercle de montage
Désignation 2	pour boitier de sol GES9
Fabricant	OBO
Dimension	400x600x4
Matériau	Acier
Surface	galvanisé par bande
Norme de surface	DIN EN 10346
Unité d'emballage minimale	1
Unité de quantité	pc
Poids	693 kg
Unité de poids	kg/100 pc
Empreinte CO2 (GWP) du berceau à la porte	20,9692 kg CO2e / 1 Pièce

Fiche technique

Couvercle de montage pour GES9, 400 mm

Référence: 7425104

Dimensions

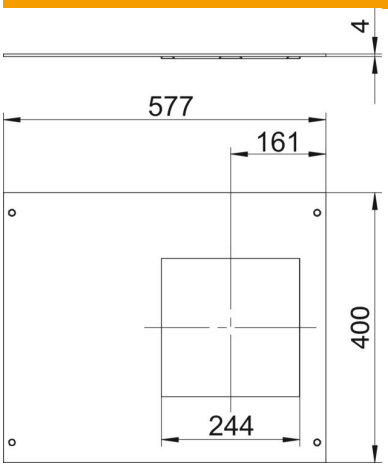

Longueur	400 mm
Largeur	600 mm
Cote a	244 mm
Cote A	577 mm
Cote c	161 mm

Caractéristiques techniques

Couvercle Ouverture de montage	oui
Nombre d’ouvertures de montage	1
Fixation du couvercle encliquetable	non
Épaisseur du matériau	4 mm
Ouverture de montage	carré
Ouverture de montage	pour boîtier d'appareillage
Conformité ROHS	oui