Technisch specificatieblad

Verticale bocht, 2 compartimenten , kanaalhoogte 38 mm

Artikelnummer: 7400623

Verticale bocht (2-delig) voor verticale richtingsverandering van verzonken vloerkanalen (wandaansluitingen, voedingen).

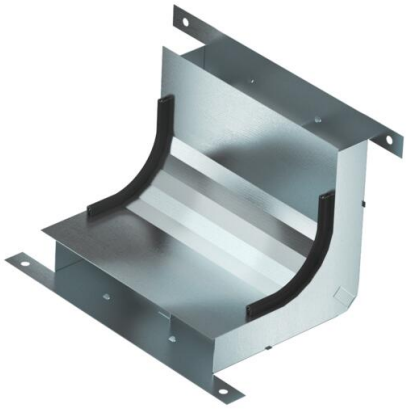

St Staal

FS sendzimir verzinkt

Stamgegevens

Artikelnummer	7400623
Type	KV2 19038-2
Omschrijving 1	Verticale bocht
Omschrijving 2	2-voudig voor EÜK-2
Fabrikant	OBO
Dimensie	270x177,7x177,7
Materiaal	Staal
Oppervlak	bandverzinkt
Oppervlaktenorm	DIN EN 10346
Kleinste verkoop-eenheid	1
Eenheid van hoeveelheid	Stuk
Gewicht	82,41 kg
Eenheid gewicht	kg/100 st.
CO2-voetafdruk (GWP) van wieg tot poort	2,9539 kg CO2e / 1 Stuk

Technisch specificatieblad

Verticale bocht, 2 compartimenten , kanaalhoogte 38 mm

Artikelnummer: 7400623

Afmetingen

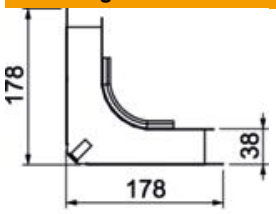

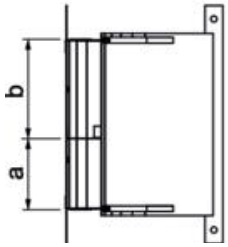

Lengte	178 mm
Breedte	190 mm
Hoogte	38 mm
Maat a	80 mm
Maat b	110 mm
Afm. h	38 mm

Technische gegevens

Aantal vaste scheidingswanden	1
Aantal compartimenten	2 St.
Geschikt voor vlak gesloten ondervloerkanaal	nee
Geschikt voor door afwerkvloer overdekt ondervloerkanaal	ja
Kanaalbreedte min.	190 mm
Kanaalhoogte min.	38 mm
Doorsnede compartiment a	2639 mm²
Doorsnede compartiment b	3730 mm²
ROHS-conform	ja