# Technisch specificatieblad

## Verticale bocht, 2 compartimenten , kanaalhoogte 48 mm

## Artikelnummer: 7400629

Verticale bocht (2-delig) voor verticale richtingsverandering van verzonken vloerkanalen (wandaansluitingen, voedingen).

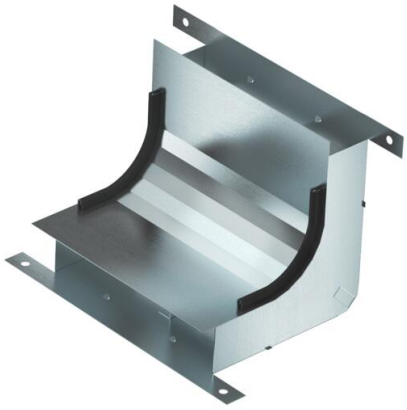

| | |
|---|---|
| St | Staal |
| FS | sendzimir verzinkt |

### Stamgegevens

| | |
|---|---|
| Artikelnummer | 7400629 |
| Type | KV2 19048-2 |
| Omschrijving 1 | Verticale bocht |
| Omschrijving 2 | 2-voudig voor EÜK-2 |
| Fabrikant | OBO |
| Dimensie | 270x177,7x177,7 |
| Materiaal | Staal |
| Oppervlak | bandverzinkt |
| Oppervlaktenorm | DIN EN 10346 |
| Kleinste verkoop-eenheid | 1 |
| Eenheid van hoeveelheid | Stuk |
| Gewicht | 85,33 kg |
| Eenheid gewicht | kg/100 st. |
| CO2-voetafdruk (GWP) van wieg tot poort | 3,0171 kg CO2e / 1 Stuk |

# Technisch specificatieblad

## Verticale bocht, 2 compartimenten , kanaalhoogte 48 mm

## Artikelnummer: 7400629

### Afmetingen

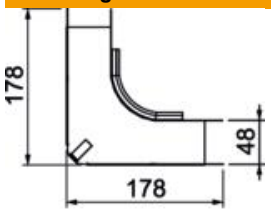


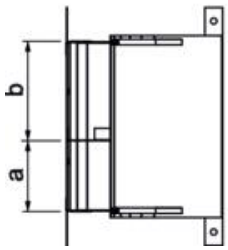


| | |
|---|---|
| Lengte | 178 mm |
| Breedte | 190 mm |
| Hoogte | 48 mm |
| Maat a | 80 mm |
| Maat b | 110 mm |
| Afm. h | 48 mm |

### Technische gegevens

| | |
|---|---|
| Aantal vaste scheidingswanden | 1 |
| Aantal compartimenten | 2 St. |
| Geschikt voor vlak gesloten on-dervloerkanaal | nee |
| Geschikt voor door afwerkvloer overdekt ondervloerkanaal | ja |
| Kanaalbreedte min. | 190 mm |
| Kanaalhoogte min. | 48 mm |
| Doorsnede compartiment a | 3413 mm² |
| Doorsnede compartiment b | 4804 mm² |
| ROHS-conform | ja |